

SOSTENIBILITÀ DEL SSN E FOCUS SULLA PREVIDENZA ENPAM

Dott. Vittorio Pulci



***La sostenibilità del SSN e l'equità nell'accesso
Modena – 23 novembre 2024***



I PUNTI DI FORZA DELL'ENPAM

SOLIDARIETÀ



AUTONOMIA



FLESSIBILITÀ





IL SISTEMA ENPAM

Da sempre il sistema Enpam ha posto la **solidarietà** verso gli iscritti e i loro familiari tra gli obiettivi primari da perseguire.





SOLIDARIETÀ

IL SISTEMA ENPAM

solidarietà...dal 1966



Sussidi continuativi a superstiti di medici deceduti prima del 1° gennaio 1958



Enpam eroga ancora i sussidi trimestrali alle vedove e agli orfani di **medici deceduti prima del 1958** (Regolamento Enpam approvato con D.M. 11.7.1966 e successive modificazioni).



SOLIDARIETÀ

PENSIONE DI INABILITÀ ASSOLUTA E PERMANENTE



Già dal primo giorno di iscrizione all'Albo l'ENPAM garantisce, in caso di inabilità assoluta e permanente o premorienza, un trattamento pensionistico complessivo annuo minimo, **pari a circa 18.000 euro (anno 2024)**





PENSIONE DI INABILITÀ ASSOLUTA E PERMANENTE



Il trattamento è costituito da una pensione pari a quella che sarebbe spettata all'iscritto al raggiungimento del requisito anagrafico di vecchiaia. **Il numero degli anni di contribuzione è maggiorato di tanti anni quanti ne mancano al raggiungimento del suddetto requisito anagrafico, con un massimo di 10 anni.**





ULTERIORI BENEFICI PER I FAMILIARI DEI CADUTI



A seguito della delibera n. 53 del 23 aprile 2020, approvata dai Ministeri vigilanti il 31 dicembre 2020 con nota prot. n. 14620, l'Enpam ha raddoppiato la maggiorazione dell'anzianità contributiva portandola fino a 20 anni ai colleghi caduti a seguito del Covid (da regolamento sono massimo 10).

Ciò significa per i familiari poter contare su una pensione indiretta più alta





ENPAM PER IL COVID-19



INDENNITÀ PER CONTAGIATI

Somma una tantum per i liberi professionisti risultati positivi al Covid, di importo crescente a seconda della gravità (isolamento domiciliare, ricovero ospedaliero, terapia intensiva)



SPESE FUNERARIE

Preso in carico delle spese funerarie dei colleghi caduti per Covid-19, anche nei casi attualmente non previsti dal regolamento



BENEFICI PER I FAMILIARI DEI CADUTI

Ai colleghi caduti a seguito del Covid-19 l'Enpam raddoppia l'anzianità contributiva portandola fino a 20 anni (da regolamento sono massimo 10). Per i familiari significa poter contare su una pensione indiretta più alta



INDENNITÀ PER IMMUNODEPRESSI

Ai convenzionati in una condizione di rischio per immunodepressione, esiti di patologie oncologiche, o svolgimento di relative terapie salvavita, l'Enpam corrisponde fino a due mesi di indennità



INDENNITÀ DI QUARANTENA

Ai liberi professionisti costretti a interrompere l'attività a causa di quarantena ordinata dall'autorità sanitaria viene corrisposto un contributo sostitutivo del reddito di 82,78 euro al giorno. Ai convenzionati invece, viene erogata un'indennità per coprire i costi del sostituto o per compensare i mancati guadagni



INDENNIZZI STATALI

Enpam ha anticipato gli indennizzi statali per i mesi marzo e aprile (dell'importo di 600 euro) e di maggio (di 1.000 euro). A beneficiarne sono stati circa 43 mila iscritti, con un esborso per l'ente di 90 milioni di euro



BONUS ENPAM

In aggiunta alle misure statali, e con risorse proprie, Enpam ha previsto un aiuto fino a 1.000 euro al mese per tre mesi per i liberi professionisti che hanno avuto un calo di fatturato. Già liquidati oltre 145 milioni di euro a più di 63mila medici e odontoiatri



BONUS ENPAM +

Per soddisfare la domanda di chi era rimasto escluso dal bonus Enpam, è stato introdotto un nuovo indennizzo denominato "Enpam +" e a cui hanno avuto accesso finora quasi 15mila iscritti per un esborso di oltre 27 milioni di euro



CONTRIBUTI SOSPESI

A marzo, appena scoppia la pandemia, i termini per il pagamento dei contributi previdenziali vengono posticipati di 6 mesi (dal 30 aprile al 30 settembre). Sospese anche le rate di contributi scaduti, sanzioni, mutui e, a richiesta, quelle di riscatti e ricongiunzioni



RINVIO LUNGO AL 2022

A metà settembre scatta un rinvio ulteriore delle scadenze contributive. A chi ha avuto un calo di fatturato significativo e ai neoiscritti viene offerta la possibilità di chiedere, entro il 15 ottobre, il rinvio al 2021 e al 2022 di metà dei contributi sospesi (Quota A 2020 e delle ultime rate della Quota B dovuta sui redditi 2018)



RATEIZZAZIONE CON CARTA DI CREDITO

Potenziata la convenzione con la Banca popolare di Sondrio per permettere la dilazione fino a 30 mesi di tutti i contributi dovuti ad Enpam tramite una carta di credito gratuita, con un interesse (Tan) del 6,125 per cento. Rispetto alle rateizzazioni ordinarie, questa consente la deducibilità fiscale immediata



ANTICIPO SULLA PENSIONE (15%) **

Per i liberi professionisti che anno almeno 15 anni di iscrizione, l'Enpam ha stabilito la possibilità di richiedere un anticipo del 15 per cento dell'intera pensione ordinaria maturata



AIUTI ENPAM PER IL COVID-19

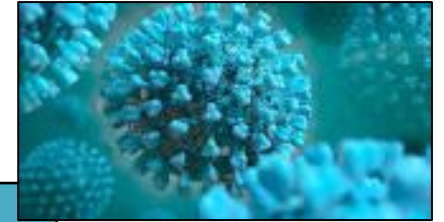

SUSSIDI PAGATI DA MARZO 2020 A DICEMBRE 2022	IMPORTO LIQUIDATO
Indennità di quarantena Quota B	1.158.333 €
Indennità di quarantena Fondo Speciale	1.558.025 €
Bonus Enpam e Enpam+ (*)	178.676.783 €
Indennità per immunodepressi	74.116 €
Sussidio contagiati da Covid-19	8.505.912 €
Sussidio per spese funerarie	760.340 €
TOTALE LIQUIDATO	190.733.509 €

**al lordo degli indennizzi restituiti*

Fonte dati: Bilanci Consuntivi 2020-2021-2022

Nel bilancio consuntivo 2022 la spesa per le prestazioni a sostegno del reddito è di **€ 5.375.586.**

I PUNTI DI FORZA DELL'ENPAM

SOLIDARIETÀ



AUTONOMIA



FLESSIBILITÀ



COME MIGLIORARE LA PROPRIA PENSIONE?

CONTRIBUZIONE VOLONTARIA

Riscatto

Aumenta gli anni di anzianità contributiva e/o incrementa la pensione

Aliquota Modulare

Incrementa l'aliquota contributiva

Ricongiunzione

Ricongiunge tutti i periodi accesi presso altre gestioni previdenziali riferiti ad attività cessata



OBIETTIVI PREVIDENZIALI



Aumentare l'anzianità contributiva e anticipare l'uscita pensionistica



Percepire una pensione adeguata alle proprie aspettative e allo stile di vita

RISCATTI CHE DETERMINANO UN AUMENTO DELL'ANZIANITÀ CONTRIBUTIVA

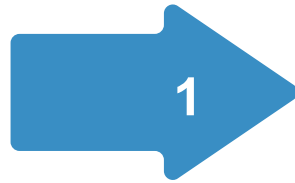

STUDI UNIVERSITARI

Laurea, Specializzazione, Corso di formazione



SERVIZIO MILITARE

Obbligatorio o Servizio Civile

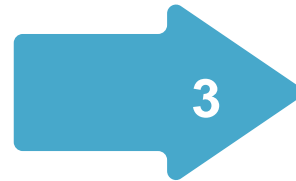

PRECONTRIBUTIVO



PERIODI DI INTERRUZIONE

Sospensione attività

ALTRI TIPI DI RISCATTI

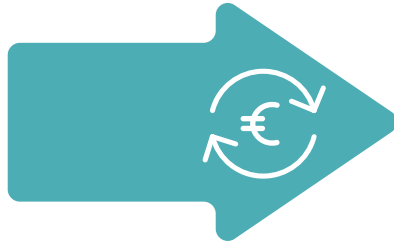

PERIODI LIQUIDATI*

Permette di **ripristinare totalmente o parzialmente** i periodi di contribuzione che sono stati oggetto di precedente restituzione



Per questo riscatto non sono richiesti:

- ▶ Anzianità contributiva
- ▶ Rapporto professionale in essere con SSN



ALLINEAMENTO

**Il riscatto si fa solo ed esclusivamente se si vuole effettuare una ricongiunzione in Inps*

COSTO DEI RISCATTI



Il riscatto è effettuato mediante versamento di un contributo di importo pari **alla Riserva Matematica** necessaria per la copertura del periodo assicurativo da riscattare.

RISERVA MATEMATICA

Si calcola moltiplicando il valore della **maggior quota di pensione** conseguibile con il riscatto per il **coefficiente di capitalizzazione**.



RISCATTO DI ALLINEAMENTO

Il riscatto di allineamento consente di:

incrementare la media contributiva della posizione previdenziale e quindi **maggiorare la pensione**

È possibile **allineare** tutti o parte degli anni di attività in cui la contribuzione è stata inferiore:

- all'importo del contributo più elevato fra quelli versati nei **3 anni** antecedenti l'anno della domanda per la **Quota B**
- alla media annua degli **ultimi 36 mesi** per i **medici convenzionati**

È possibile anche effettuare allineamenti **parziali** che consentono di personalizzare l'incremento pensionistico





RISCATTO DI ALLINEAMENTO

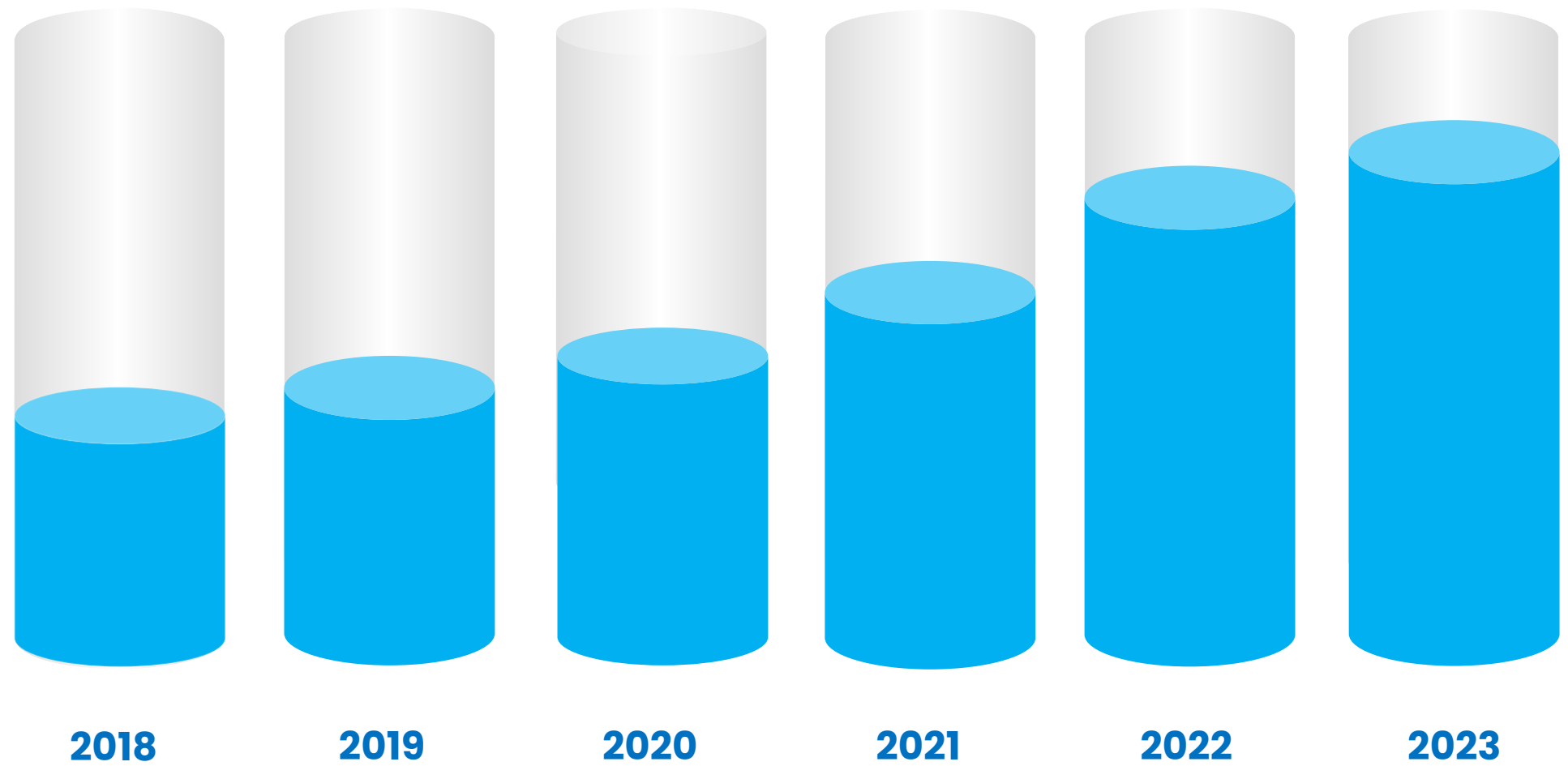



RISCATTO DI ALLINEAMENTO

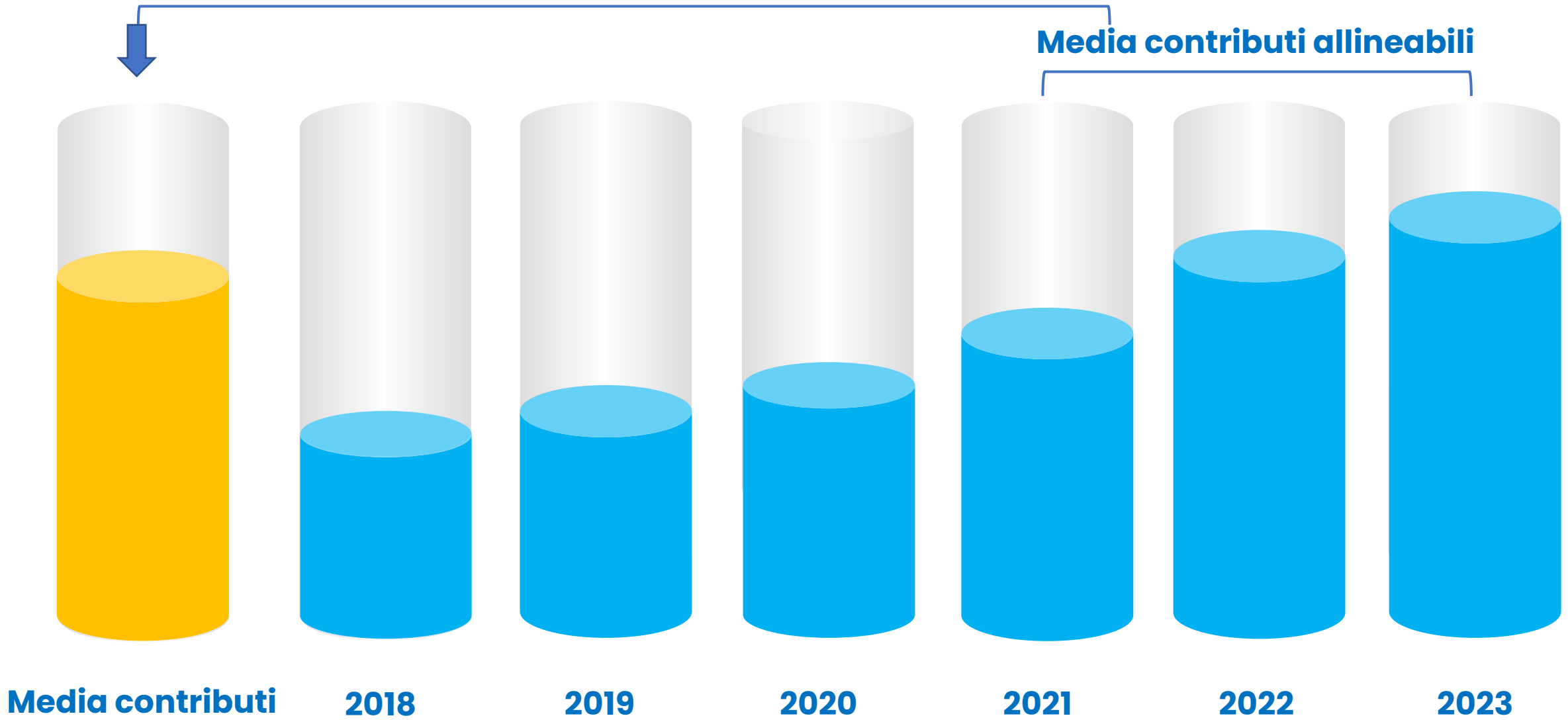



Esempio MG

Contributi Allineati

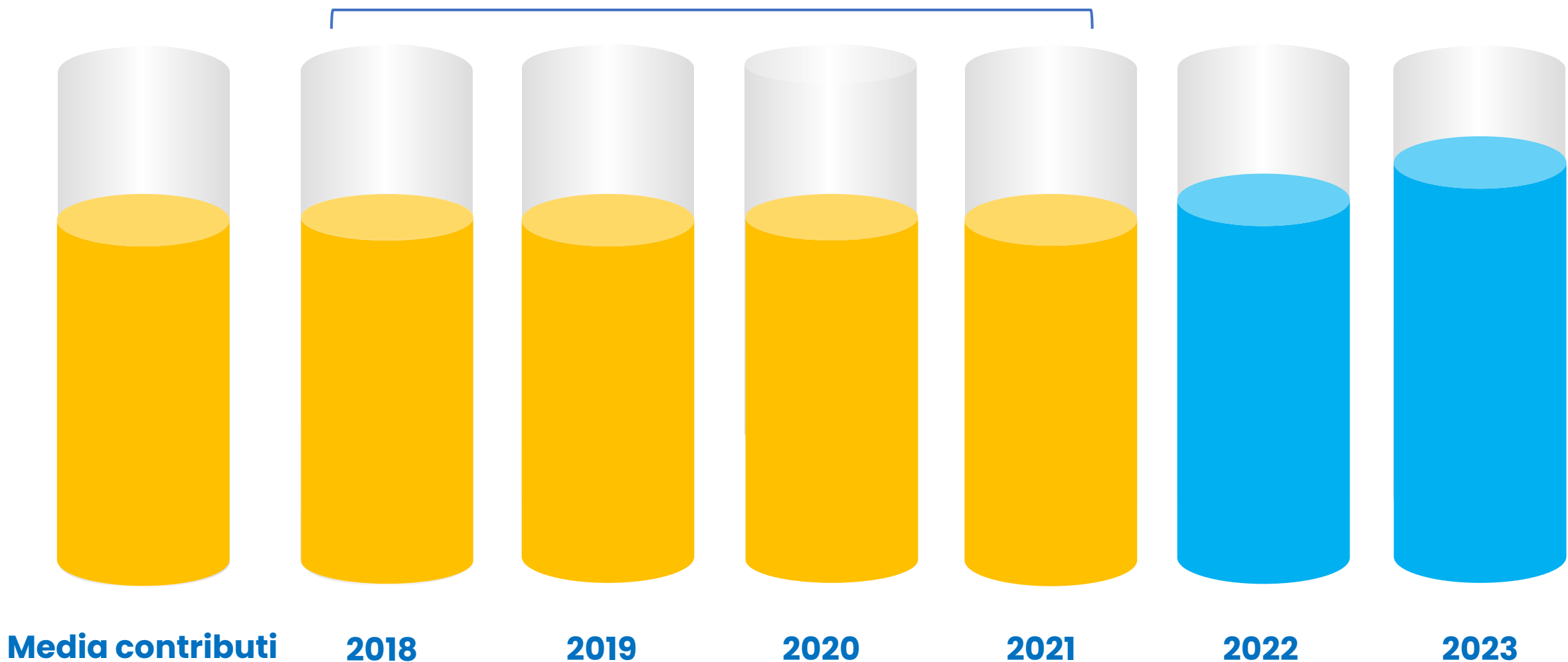

AUMENTARE LA PENSIONE CON UN CLIC

PROCEDURA ON-LINE RISCATTO DI ALLINEAMENTO QUOTA B

Con una nuova procedura disponibile nell'area riservata è possibile decidere in autonomia di quanto aumentare la pensione oppure scegliere una somma da investire.

Il calcolo è automatico e permette di vedere subito quale sarà l'effetto sulla pensione futura.



PROCEDURA ON-LINE RISCATTO DI ALLINEAMENTO QUOTA B



DOMANDE E DICHIARAZIONI ONLINE ▶

- Gravidanza a rischio
- Modello D - Dichiarazione dei Redditi Quota B
- Domiciliazione Bancaria - SDD
- Riscatti e ricongiunzioni
- Giornale della previdenza
- Regolarizzazione Contributiva
- Contribuzione Ridotta
- Anticipo Prestazione Previdenziale
- Esonero Contributivo
- Sussidio Covid 19
- Bonus energia (bonus 200 euro, bonus 150 euro)
- **Domanda di Pensione e Detrazioni d'imposta**
- **Riscatto Allineamento Quota B**

BANDI ▶

CONSULTAZIONI CONTRIBUTIVE ▶

IPOTESI PENSIONE

Investire sulla mia pensione

RISCATTO DI ALLINEAMENTO - QUOTA B

Decidi in autonomia di quanto vuoi aumentare la tua pensione OPPURE scegli una somma da investire e vedi quale sarà l'effetto sulla pensione.

Questa procedura ti guiderà nella richiesta di un riscatto di allineamento sulla gestione dei liberi professionisti (Quota B).

I contributi necessari per concretizzare il tuo investimento sono totalmente deducibili ai fini Irpef e quindi fanno diminuire le tasse da pagare.

Una volta visualizzata la proposta, puoi sempre **modificarla** cliccando sul tasto "torna indietro" oppure puoi **accettarla** ottenendo in tempo reale uno o più bollettini da pagare

Decidi **quanto investire** per aumentare la tua pensione

➔ Prosegui

Decidi di **quanto vorresti aumentare** la tua pensione

➔ Prosegui

PROCEDURA ON-LINE RISCATTO DI ALLINEAMENTO QUOTA B

Domanda compilata correttamente

Entro pochi minuti riceverai un'email di conferma al tuo indirizzo di posta elettronica.

[Torna alla home](#)

[Scarica PDF](#)



Gentile

La sua domanda di riscatto è stata accettata. Accedendo alla sua area riservata del sito dell'Enpam può visualizzare e scaricare:

- i dati della proposta di riscatto di allineamento accettata
- la nota informativa
- il bollettino PagoPA per effettuare il versamento o i versamenti se ha scelto il pagamento a rate

Cordiali saluti,
Fondazione E.N.P.A.M.



Terminata la procedura, l'iscritto potrà **scaricare immediatamente il PDF** di ricevuta della proposta di riscatto accettata e, dopo pochi minuti, **riceverà una email di conferma e di promemoria** in cui si ricorda che dalla propria Area riservata, è possibile recuperare la documentazione relativa alla domanda e i bollettini PagoPA necessari al pagamento del riscatto

LA FLESSIBILITÀ DEI RISCATTI

- La domanda **non è vincolante**
- I riscatti possono essere totali o **parziali**
- È possibile versare **acconti** o effettuare **versamenti aggiuntivi** ai fini fiscali
- È possibile **sospendere** il pagamento rateale per un massimo **di 2 anni**.
- I versamenti potranno essere ripresi regolarizzando le rate scadute.
- È possibile **interrompere** definitivamente i pagamenti.



ALIQUOTA MODULARE

I professionisti appartenenti alle categorie professionali dell'assistenza primaria, della continuità assistenziale e dell'emergenza sanitaria territoriale, nonché i pediatri di libera scelta e gli specialisti esterni ad personam, ferma restando l'aliquota stabilita a carico dell'azienda, possono scegliere di **elevare la quota contributiva a loro carico da 1 a 5 punti percentuali.**



La domanda deve essere presentata alla propria ASL **entro il 31 gennaio** dell'anno di riferimento. Se non si revoca o non si cambia la misura dell'incremento scelto, l'aliquota modulare resta confermata per gli anni successivi.

BENEFICI

- risparmio fiscale immediato, assicurato dalla deducibilità degli importi versati
- incremento della propria pensione futura



QUALI SONO I BENEFICI

I vantaggi del riscatto e della ricongiunzione

- Incremento della propria pensione futura
- Eventuale maggiorazione dell'anzianità contributiva
- Risparmio fiscale immediato

Sono, infatti, interamente deducibili dal reddito anche i contributi versati facoltativamente alla gestione pensionistica obbligatoria di appartenenza (art. 10, comma 1, lettera e, del Testo Unico delle Imposte sui Redditi)





ASPETTI FISCALI DELLA CONTRIBUZIONE

DEDUCIBILITÀ

Sono interamente deducibili dal reddito:

- **i contributi “Quota A” e “Quota B”**
- **i contributi obbligatori versati al Fondo Speciale**
- **i contributi modulari versati al Fondo Speciale**
- **gli importi versati a titolo di riscatto**
- **le somme corrisposte a titolo di ricongiunzione**



ASPETTI FISCALI DELLA CONTRIBUZIONE

ALIQUOTE IRPEF 2024

Fino a € 28.000	→	23 %
oltre € 28.000 e fino a € 50.000	→	35 %
oltre € 50.000	→	43 %



ASPETTI FISCALI DELLA CONTRIBUZIONE

EXAMPLE

BENEFICIO FISCALE

Un professionista con un reddito di € 60.000, versando un contributo di riscatto di € 10.000 otterrà un risparmio fiscale pari a :

$$10.000 \times 43\% = \text{€ } 4.300$$

ANTICIPO DELLA PRESTAZIONE PREVIDENZIALE (APP)

Delibera 64/2022 approvata dai Ministeri Vigilanti il 16 febbraio 2023

L' **APP**-Anticipo della Prestazione Previdenziale Enpam è diventata operativa per i medici di famiglia e per i pediatri di libera scelta.

I medici che hanno maturato i requisiti per la pensione potranno scegliere di continuare a lavorare part time cominciando a percepire una pensione parziale dall'Enpam.



ANTICIPO DELLA PRESTAZIONE PREVIDENZIALE (APP)

Approvata dai Ministeri Vigilanti il 22 settembre 2020

- È uno strumento pensato per favorire il **ricambio generazionale** con una maggiore flessibilità di uscita dalla professione durante gli ultimi anni di attività prima della pensione.
- La **diminuzione dell'attività** professionale, e quindi del reddito del pensionando, viene **bilanciata dall'intervento dell'Enpam** attraverso l'Anticipo della prestazione previdenziale (App).



La staffetta generazionale.

- L'App rappresenta un **incentivo al part-time**, in quanto è possibile beneficiare di una rendita pur proseguendo la propria attività.



APP - ANTICIPO DELLA PRESTAZIONE PREVIDENZIALE

Gestione medici di medicina generale

medici di assistenza primaria a ciclo di scelta e pediatri di libera scelta

CHI PUÒ RICHIEDERLA?

- Il medico di assistenza primaria a ciclo di scelta o il pediatra di libera scelta che sia in **possesso dei requisiti per conseguire la pensione ordinaria** a carico della gestione dei medici di medicina generale.
- Il **medico di assistenza primaria** a ciclo di scelta che sia titolare di un incarico di almeno di **1.300 assistiti** o il **pediatra di libera** scelta titolare di un incarico di almeno **700 assistiti**.
- Il medico di assistenza primaria a ciclo di scelta o il pediatra di libera scelta che richieda la **riduzione dell'attività convenzionale** da un minimo **del 30% fino ad un massimo del 70%**.

I PUNTI DI FORZA DELL'ENPAM

SOLIDARIETÀ



AUTONOMIA



FLESSIBILITÀ



REQUISITI PENSIONISTICI

L'autonomia dell'Ente ha consentito di predisporre una regolamentazione che si discosta dal sistema previdenziale pubblico

OPZIONI DI PENSIONAMENTO DIVERSIFICATE

➔ **Pensione anticipata QA**
65 anni + 20 anni di contribuzione

➔ **Pensione anticipata QB e FS**
62 anni + 35 anni di contribuzione + 30 anni anzianità laurea
Oppure 42 anni di contribuzione + 30 anni anzianità laurea

➔ **Pensione di vecchiaia QA, QB e FS**
68 anni con possibilità di posticipare il pensionamento



PENSIONAMENTO OLTRE L'ETÀ DI VECCHIAIA

È stata introdotta una **maggiorazione delle aliquote di rendimento di 2 punti percentuali per ogni anno di permanenza in attività oltre l'età ordinaria di pensionamento**, (attualmente fissata a 68 anni) **e fino a 72 anni di età per il Fondo della medicina convenzionata e accreditata e fino a 75 anni per il Fondo di Previdenza Generale - Quota B.**



PENSIONAMENTO OLTRE L'ETÀ DI VECCHIAIA

PER IL 2024

Fondo della Medicina Convenzionata e Accreditata

Aliquota di rendimento 1,40%

Dopo il compimento dell'età di vecchiaia (68 anni) → 1,40% + 2,00% → 3,40% Aliquota totale



Fondo di Previdenza Generale - Quota B

Aliquota di rendimento 1,07% per contribuzione intera

Dopo il compimento dell'età di vecchiaia (68 anni) → 1,07% + 2,00% → 3,07% Aliquota totale

Per la quota B, la maggiorazione dell'aliquota di rendimento viene riproporzionata in base all'aliquota di contribuzione.

IL METODO DI CALCOLO ENPAM



CONTRIBUTIVO INDIRETTO A VALORIZZAZIONE IMMEDIATA - CIVI

Il metodo Enpam viene definito **Contributivo Indiretto** perché, ai fini del calcolo, la prestazione viene determinata in base ai compensi rivalutati, ricostruiti a partire dalla contribuzione versata

E' un meccanismo a **Valorizzazione Immediata** perché consente di assegnare subito ai contributi pagati un valore certo, che sarà riscosso al momento del pensionamento

Questo metodo si applica per le Gestione della Medicina generale, degli Ambulatoriali e della "Quota B" che rappresentano oltre l'80% delle entrate contributive

ALIQUOTA DI PENSIONE A SUPERSTITI

ENPAM

70% per il coniuge senza figli

80% per il coniuge con un figlio

100% per il coniuge con due o più figli

AGO

60% per il coniuge senza figli

80% per il coniuge con un figlio

100% per il coniuge con due o più figli



CUMULO PENSIONE A SUPERSTITI E REDDITO DA LAVORO

ENPAM

Le pensioni a superstiti erogate dalla Fondazione non sono soggette a decurtazione in presenza di redditi da lavoro del beneficiario

INPS

Le pensioni erogate sono decurtate in base all'entità del reddito del superstite beneficiario

Ammontare dei redditi *	% di riduzione
Fino a € 23.345,79	Nessuna
Oltre € 23.345,79 Fino a € 31.127,72	25%
Oltre € 31.127,72 Fino a € 38.909,65	40%
Oltre € 38.909,65	50%

Le decurtazioni non si applicano nel caso in cui il beneficiario faccia parte di un nucleo familiare con figli minori, studenti o inabili, individuati secondo la disciplina dell'AGO



CONFRONTO IMPORTO PENSIONI A SUPERSTITI

IPOTESI

Ente di Previdenza	Reddito del coniuge superstite	Importo della pensione del <i>de cuius</i>	Aliquota di pensione per il coniuge superstite	Importo pensione per il coniuge superstite	Aliquota di decurtazione	Pensione decurtata per coniuge superstite	Differenza ENPAM - INPS
INPS	€ 40.000	€ 40.000	60%	€ 24.000	50%	€ 13.310*	+ € 14. 690
ENPAM		€ 40.000	70%	€ 28.000	0%	€ 28.000	

+ 110%

*In base al reddito, l'importo spettante sarebbe soggetto ad una riduzione teorica del 50%. Tuttavia, per la *clausola di salvaguardia*, la pensione di reversibilità effettivamente spettante, cumulabile con il reddito, ammonta a € 13.309,65.

IL SISTEMA ENPAM



I professionisti **attivi** con i loro **contributi** finanziano il pagamento delle **pensioni**.

I contributi in eccesso confluiscono nel **patrimonio** della Fondazione, i cui **rendimenti** concorrono a loro volta al pagamento delle **pensioni**.

Il patrimonio costituisce la **riserva legale**, che deve essere almeno pari a 5 volte l'ammontare delle pensioni in erogazione.

IL PATRIMONIO AL SERVIZIO DELLA PROFESSIONE

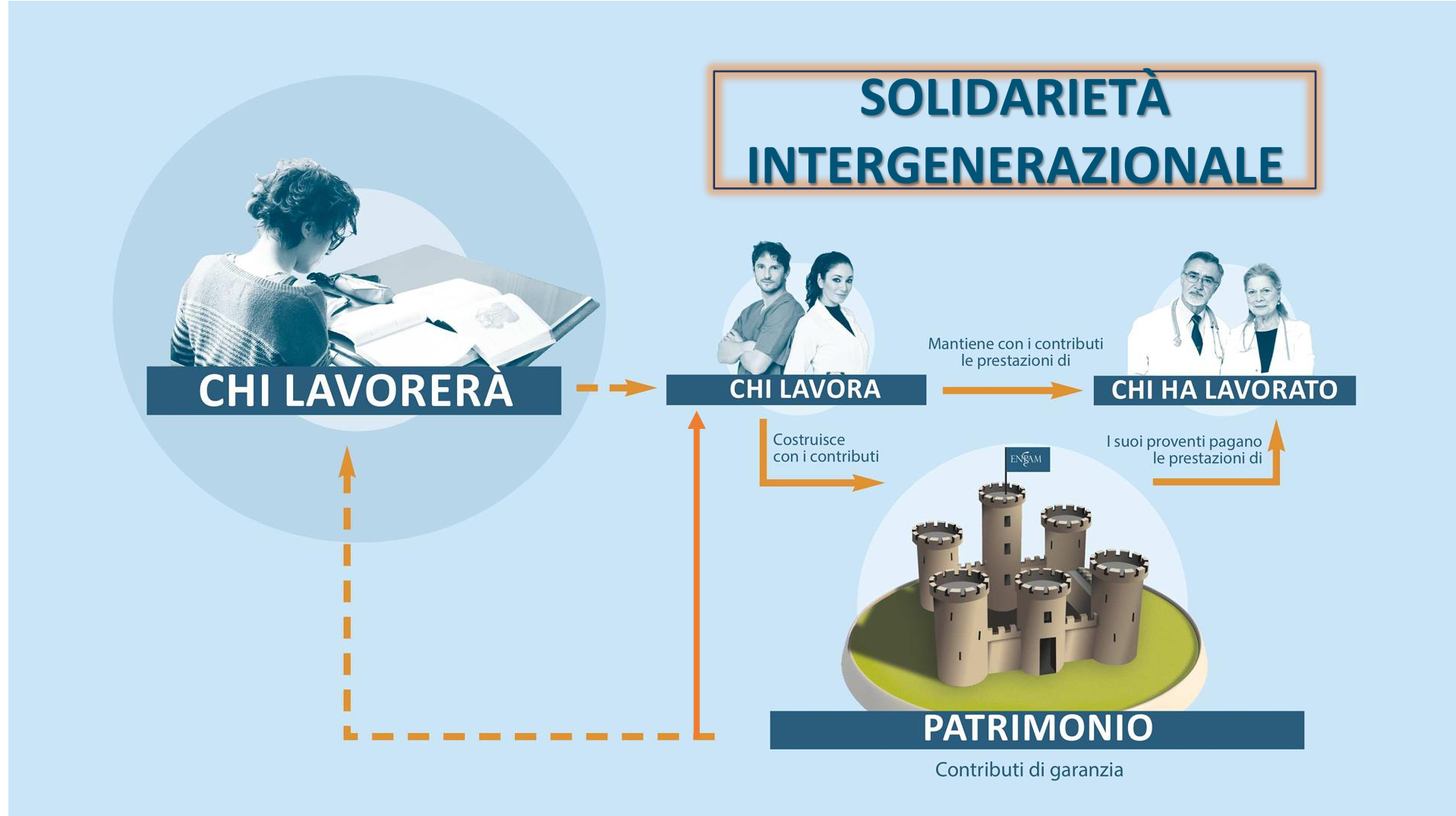

MODIFICA DELLO STATUTO



La Fondazione ha lo scopo di attuare la previdenza e l'assistenza a favore degli iscritti, dei loro familiari e superstiti, nonché di realizzare interventi di promozione e sostegno all'attività e al reddito dei professionisti iscritti.

PROGETTO QUADRIFOGLIO



Previdenza

- ✓ Previdenza Complementare - Fondo Sanità
- ✓ Iscrizione degli studenti dal 5° anno di corso
- ✓ Inabilità temporanea e assoluta QB
- ✓ Primi 30 giorni medici di famiglia
- ✓ Tutela della genitorialità
- ✓ Gravidanza a rischio
- ✓ Servizi agli Iscritti
- ✓ Videoconsulenza
- ✓ Busta Arancione
- ✓ App Enpam Iscritti

Lavoro

- ✓ APP
- ✓ Tech2Doc
- ✓ Mutui studio e 1° casa
- ✓ Investimenti Mission Related
- ✓ Fondi UE
- ✓ Collegi universitari di merito
- ✓ Prestito d'onore
- ✓ Convenzioni e Servizi

Salute

- ✓ SaluteMia
- ✓ Fondo Sanitario Integrativo

Assistenza

- ✓ LTC
- ✓ Tutela della genitorialità
- ✓ Prestazioni assistenziali
- ✓ Calamità naturali
- ✓ Servizi Integrativi
- ✓ RUI – Indennità statale per COVID
- ✓ Bonus Enpam e Bonus Enpam plus
- ✓ Bonus Energia
- ✓ 5 X 1000

Previdenza



SEMPRE PIÙ DONNE NELLA PROFESSIONE



FEMMINILIZZAZIONE

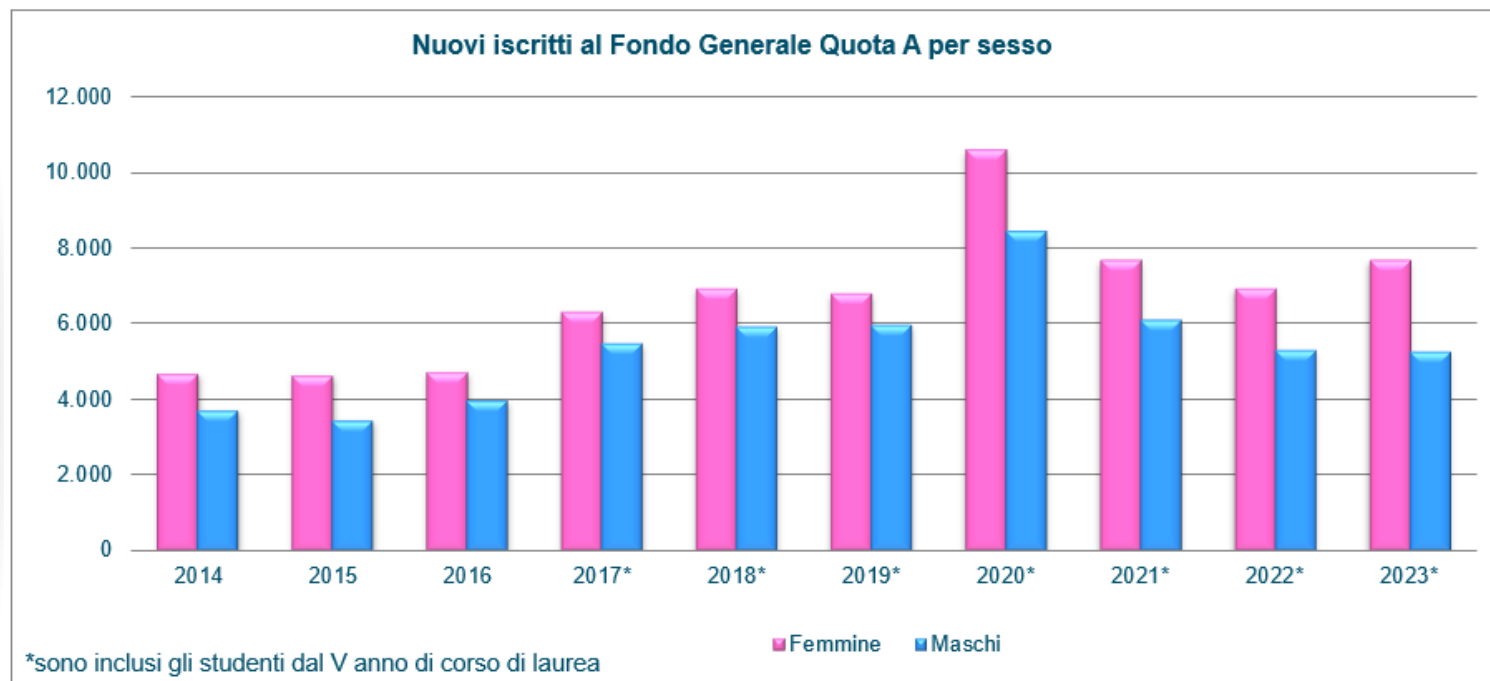

Negli ultimi anni i nuovi iscritti alla Quota A sono in prevalenza **di sesso femminile**.

SEMPRE PIÙ DONNE NELLA PROFESSIONE



FEMMINILIZZAZIONE

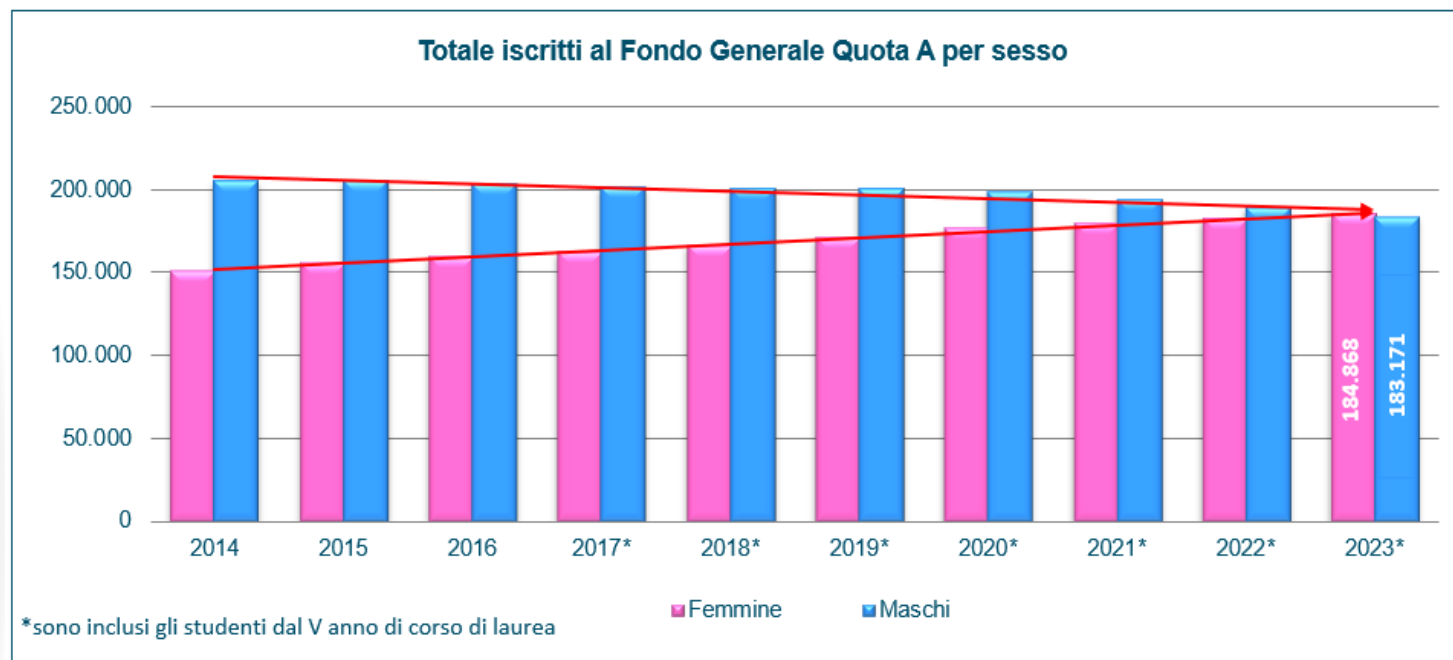

Nel 2023 il totale delle donne in attività ha superato il totale degli uomini, a conferma della **progressiva “femminilizzazione”** della professione medica.

BONUS BEBÈ

Il bonus bebè è un sussidio aggiuntivo rispetto all'indennità di maternità pensato come sostegno alle spese legate al nuovo ingresso in famiglia, comprese quelle per asili nido e babysitter.

Viene concesso per ogni figlio nei primi dodici mesi di vita del bambino (o all'ingresso del minore in famiglia in caso di adozione o affidamento).

La domanda va compilata online, direttamente dall'area riservata. Le domande vanno inviate entro i termini previsti dal bando che il Consiglio di Amministrazione delibera ogni anno.



BONUS BEBÈ

Dal Bando 2022 l'importo del *Bonus bebè* è stato aumentato da 1.500 a 2 mila euro.

Il bonus viene dato per ogni figlio. Ad esempio, con l'arrivo di tre gemelli si ha diritto ad un assegno triplo.



Il sussidio è stato confermato anche per il **2025**

BONUS BEBÈ QUOTA A - ANNO 2023

CATEGORIE DEI BENEFICIARI

Previdenza

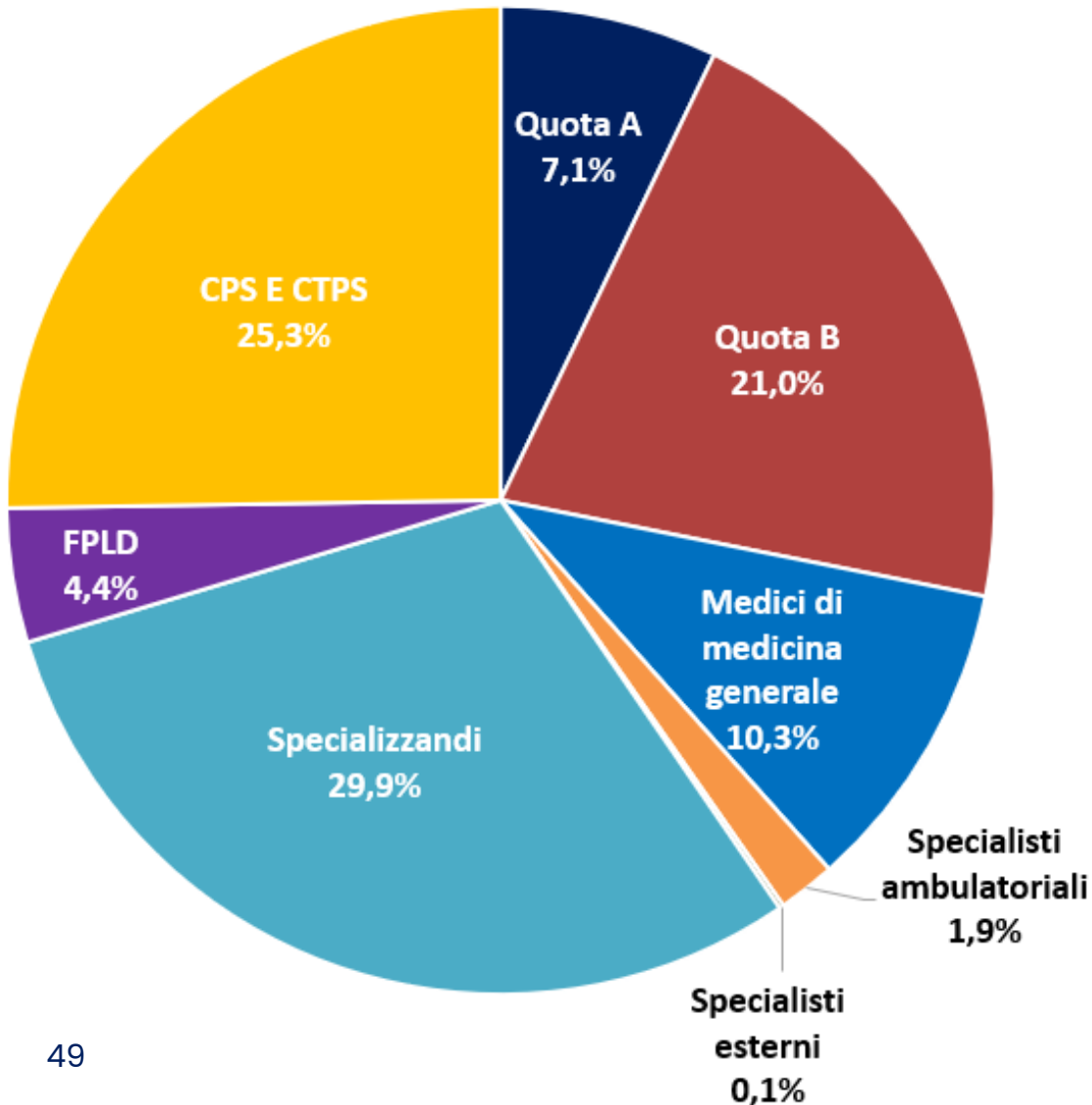

Gestione prevalente	Totale
Quota A	196
Quota B	579
Medici di medicina generale	284
Specialisti ambulatoriali	52
Specialisti esterni	4
CO.CO.CO (specializzandi)	824
FPLD (dipendenti privati)	121
CPS E CTPS (dipendenti pubblici)	696
Totale	2.756*

* Di cui 1.055 hanno beneficiato anche del bonus bebè Quota B

BONUS BEBÈ DOPPIO PER LE LIBERE PROFESSIONISTE

Previdenza

La somma è raddoppiata, per diventare di 4 mila euro per le dottoresse che versano anche alla Gestione Quota B.



Il sussidio è stato confermato
anche per il **2025**



La domanda va compilata online, direttamente dall'area riservata. Il bando si è chiuso alle ore 12:00 del 21 giugno 2024.

SUSSIDIO DI NEO-NATALITÀ ANCHE AI PADRI

Dal 2023 i genitori di qualsiasi genere possono richiedere il sussidio, purché iscritti all'Enpam.

La delibera (n. 78 del 13 ottobre 2022) è stata approvata dai Ministeri vigilanti.



PER IL BANDO 2024 SONO STATI STANZIATI 12 MILIONI DI EURO

TOTALE PRESTAZIONI EROGATE (MATERNITÀ + GENITORIALITÀ) Dal 2017 al 2023



Importo erogato
€ 132.023.003
Domande liquidate
32.814





Assistenza

RISORSE STANZIATE PER IL 2024

Per il **2024** è stato destinato all'assistenza il massimo consentito dallo Statuto:

30.643.500 euro

cioè il 5% delle pensioni di Quota A
+ 8 milioni di euro per la Quota B
+ 8 milioni euro per la neonatalità Quota A

**per uno stanziamento totale
di 46.643.500 euro**



ENPAM IN AIUTO DEGLI ISCRITTI

**DANNI
PER CALAMITÀ
NATURALI**



PER NON AUTOSUFFICIENZA

- Case di riposo
- Assistenza domiciliare
- Polizza gratuita Ltc



FORMAZIONE

- Borse di studio per gli orfani
- Collegi di merito
- Borse di studio per i figli dei liberi professionisti - Quota B

**CREDITO
AGEVOLATO**



PER DISAGIO

Economico, di salute
e familiare

**PER INABILITÀ
TEMPORANEA**



NEONATALITÀ

- Bonus bebè di 2000 per le spese del 1° anno di vita del bambino
- Bonus doppio per le libere professioniste – Quota B
- Assegno di maternità per le studentesse iscritte all'Enpam

PREST. ASSIST. STRAORDINARIE

- Spese per interventi chirurgici
- Cure sanitarie o fisioterapiche non a carico del S.S.N.
- Spese di assistenza per anziani
- Difficoltà contingenti del nucleo familiare
- Spese funerarie
- Spese straordinarie per eventi imprevisti



PRESTAZIONI ASSISTENZIALI PER CALAMITÀ NATURALI



A CHI SPETTA?

Agli iscritti **residenti** nei comuni interessati da calamità naturali, i quali abbiano riportato **danni a beni mobili ed immobili**.

Agli iscritti **non residenti**, i quali dimostrino di svolgere attività professionale prevalente in uno dei comuni interessati dalla calamità, limitatamente ai danni subiti allo **studio professionale** e alle **attrezzature** in esso contenute.

QUANTO?

L'importo massimo erogabile per l'anno 2024 è pari ad una prestazione di **€ 20.595,10**, oltre al pagamento degli oneri per interessi sui mutui edilizi per la prima casa o lo studio professionale danneggiati, sino al concorso massimo di **€ 10.984,04** e per un periodo non superiore a **5 anni**.



Ai fini dell'erogazione delle prestazioni assistenziali per calamità naturali non sono previsti limiti reddituali.

Conditio sine qua non

Dichiarazione dello **stato di emergenza** per calamità naturali riconosciute con Decreto del Presidente del Consiglio dei Ministri.

LONG TERM CARE



L'Enpam assicura ai propri iscritti attivi e ai pensionati una copertura assistenziale di lungo periodo che garantisce **l'erogazione di una rendita vitalizia in caso di perdita di autosufficienza.**

La Fondazione con delibera n. 93 del 26 ottobre 2017 è riuscita ad estendere la **copertura LTC a tutti i pensionati ordinari infrasettantenni anche non contribuenti.**

OGGI CHI È COPERTO DALLA POLIZZA?

Sono coperti tutti gli **iscritti attivi** di Enpam e i **pensionati** che al 1° agosto 2016 non avevano compiuto 70 anni di età.

Quindi oggi sono coperti gli iscritti con meno di 78 anni al 1° agosto 2024.



VERSO LA COPERTURA PER TUTTI

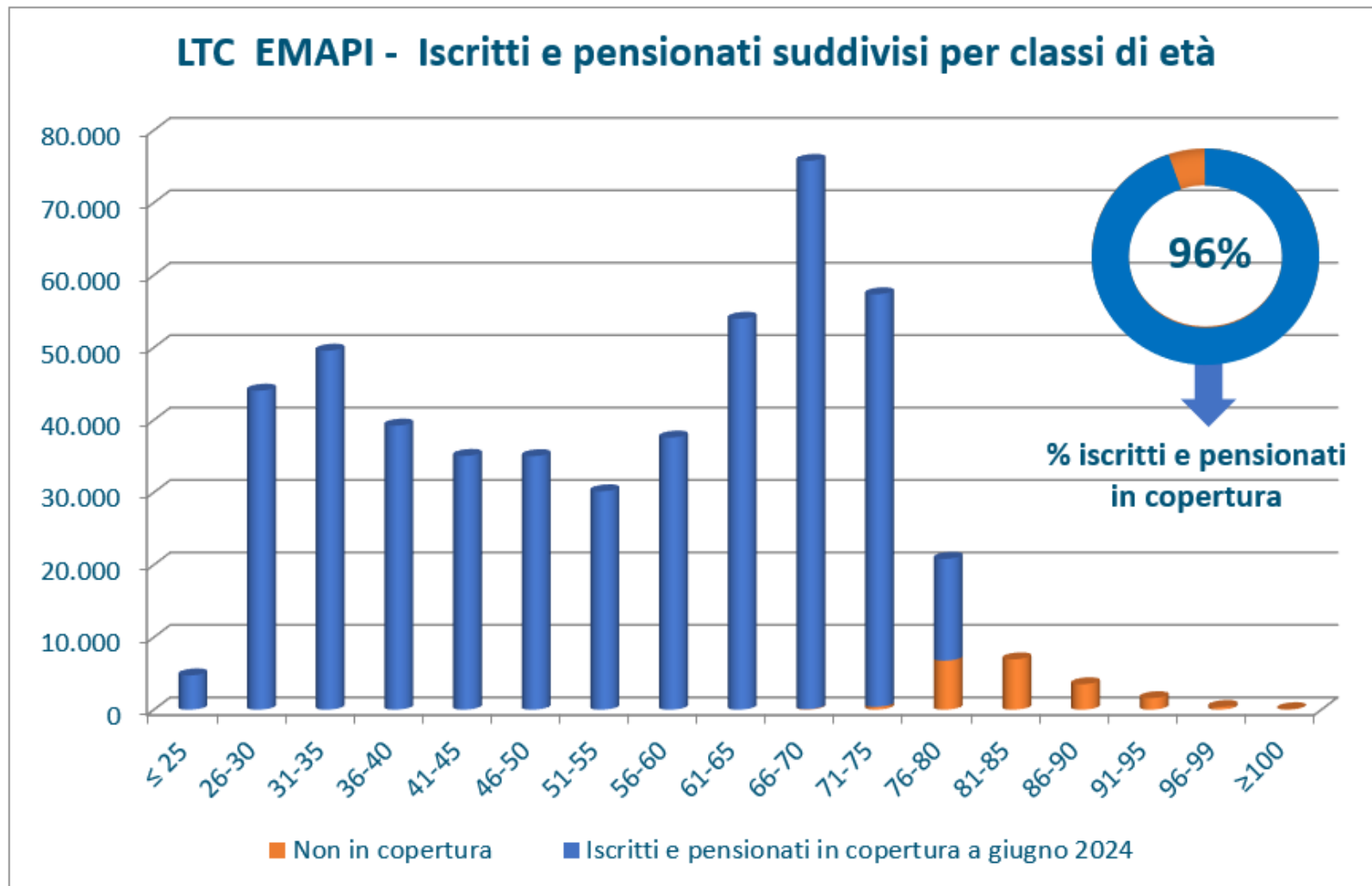

Gli iscritti tutelati nel 2024 sono oltre 475.900 per una spesa di oltre **6 milioni di euro**

LTC IN NUMERI



La rendita è riconosciuta in caso di **non autosufficienza** (Art. 5) ovvero nel caso di impossibilità fisica a svolgere le azioni principali della vita quotidiana (**Activities of Daily Living – ADL**).

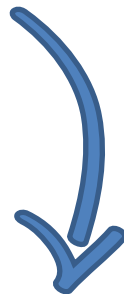

La rendita corrisposta è pari a **€ 1.200 mensili** (Art. 14). Le rendite percepite in caso di perdita dell'autosufficienza **sono esenti dall'Imposta sul Reddito delle Persone Fisiche (IRPEF)**.

QUANTO È STATO EROGATO?



Nel 2023 hanno beneficiato della rendita LTC **330** iscritti, per un totale erogato di oltre **4,5 milioni di euro**



Lavoro



MUTUI ENPAM PER I GIOVANI

NEW

STANZIATO UN BUDGET PARI A 30 MILIONI DI EURO

Il mutuo agevolato Enpam prevede **particolari agevolazioni relative al reddito minimo per l'ammissione al mutuo per i medici in formazione (specializzandi e corsisti di medicina generale).**

L'Enpam in questo modo sostiene i giovani medici e odontoiatri interessati all'**acquisto** o alla **ristrutturazione** di una **prima casa** oppure di uno **studio professionale**.

La domanda di accesso deve essere predisposta **esclusivamente mediante la procedura informatizzata attivabile dal sito web della Fondazione ENPAM.**



**Per il Bando 2024 nuovo tasso di interesse fisso annuo
Tasso BCE + 1,00%**

MUTUI ENPAM PER MOLTI PIÙ MEDICI E DENTISTI

Il Bando mutui 2024 è rivolto a tutta la platea di iscritti alla Fondazione, anche i medici e i dentisti al di sopra dei 40 anni.

I 30 milioni di euro stanziati dalla Fondazione sono divisi in varie tranches, destinate per fasce d'età e per tipologia di immobile.



ONLINE

Il Bando si è chiuso alle ore 12:00 del 30 settembre 2024.



PORTE APERTE ANCHE AGLI OVER 40

SOSTEGNO AGLI INVESTIMENTI PROFESSIONALI

Per quanto riguarda i **Fondi europei**, grazie all'impegno dell'Adepp, si è aperta la strada all'**equiparazione dei liberi professionisti alle Piccole e medie imprese**.

Allo stesso modo in Italia oggi i liberi professionisti possono utilizzare anche il **Fondo di garanzia** delle Piccole e medie imprese.



FONDO DI GARANZIA PER I LIBERI PROFESSIONISTI (Fondo Pmi)

Grazie all'accordo tra l'Enpam e la Cassa Depositi e Prestiti per la costituzione di una **sotto-sezione del Fondo Pmi**, i medici e gli odontoiatri, per i propri investimenti professionali, potranno accedere al credito bancario con una serie di **vantaggi**.

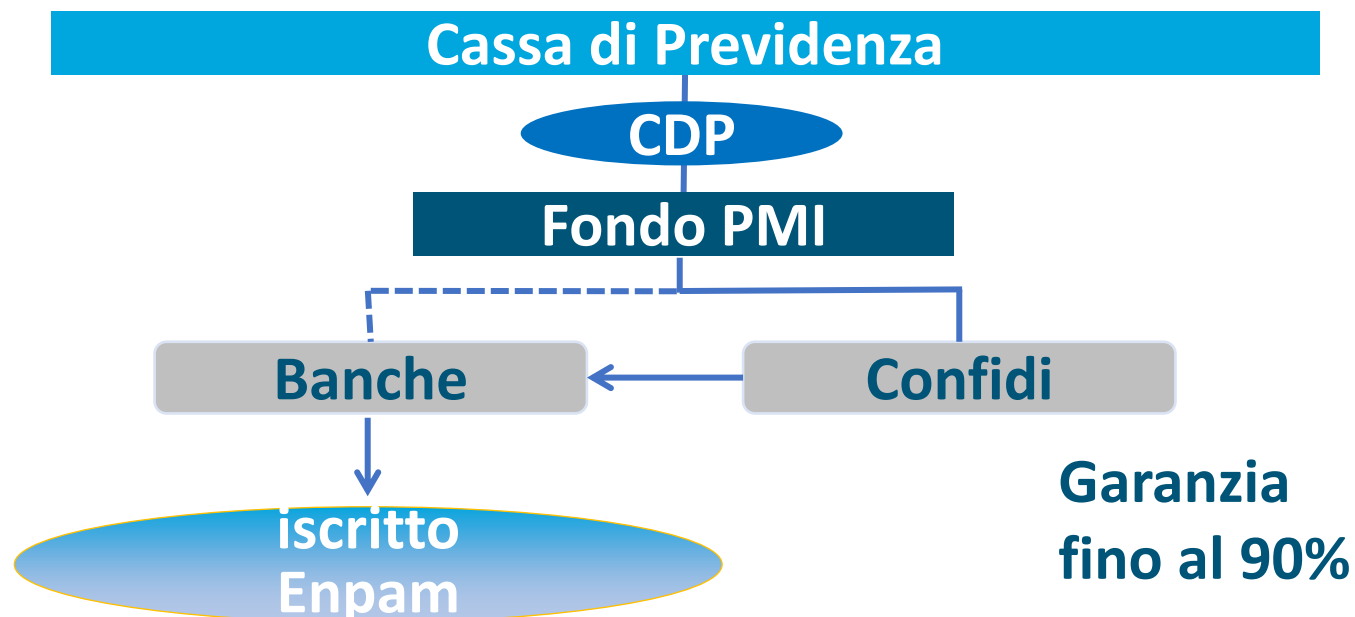

FONDO DI GARANZIA PER I LIBERI PROFESSIONISTI (Fondo Pmi)

VANTAGGI DEL FONDO Pmi:

- **minor tasso d'interesse;**
- **somma maggiore** rispetto a quella che la banca avrebbe concesso in assenza di garanzie;
- **niente garanzie reali** per la quota di prestito coperta dal Fondo Pmi;
- **maggiore rapidità** di concessione del finanziamento da parte della Banca rispetto a un'analogha operazione non garantita
- **I vantaggi sono ancora maggiori passando per un Confidi**

LIQUIDITÀ PER GLI ISCRITTI

PRESTITO D'ONORE

NEW

La Fondazione intende sostenere l'accesso al credito agevolato per i giovani iscritti tramite l'erogazione di un prestito d'onore che si concretizza in 3 diversi ambiti di intervento:

- ✓ per il completamento degli **studi universitari** del quinto e del sesto anno di medicina e odontoiatria.
- ✓ per la **formazione post laurea** in Medicina o Odontoiatria.
- ✓ per la copertura delle spese di impianto del **primo studio** medico o odontoiatrico.



STANZIATO UN BUDGET PARI A
500.000 euro

LIQUIDITÀ PER GLI ISCRITTI

PRESTITO D'ONORE

NEW



L'intervento consiste nella presa in carico da parte di Enpam di tutto o parte degli **interessi passivi**, maturati dall'iscritto con meno di 35 anni e iscritto alla gestione Quota B, sul debito assunto nei confronti dell'istituto bancario convenzionato che ha erogato il finanziamento.



Il Bando si è chiuso alle ore 12:00 del 15 ottobre 2024.

INVESTIMENTI MISSION RELATED

Lavoro

Gli investimenti *Mission Related* rientrano complessivamente nel cosiddetto PORTAFOGLIO ISTITUZIONALE che può arrivare fino al 5% dell'attivo patrimoniale complessivo della Fondazione, o del diverso limite pro tempore vigente stabilito dalla Politica degli Investimenti.

5%

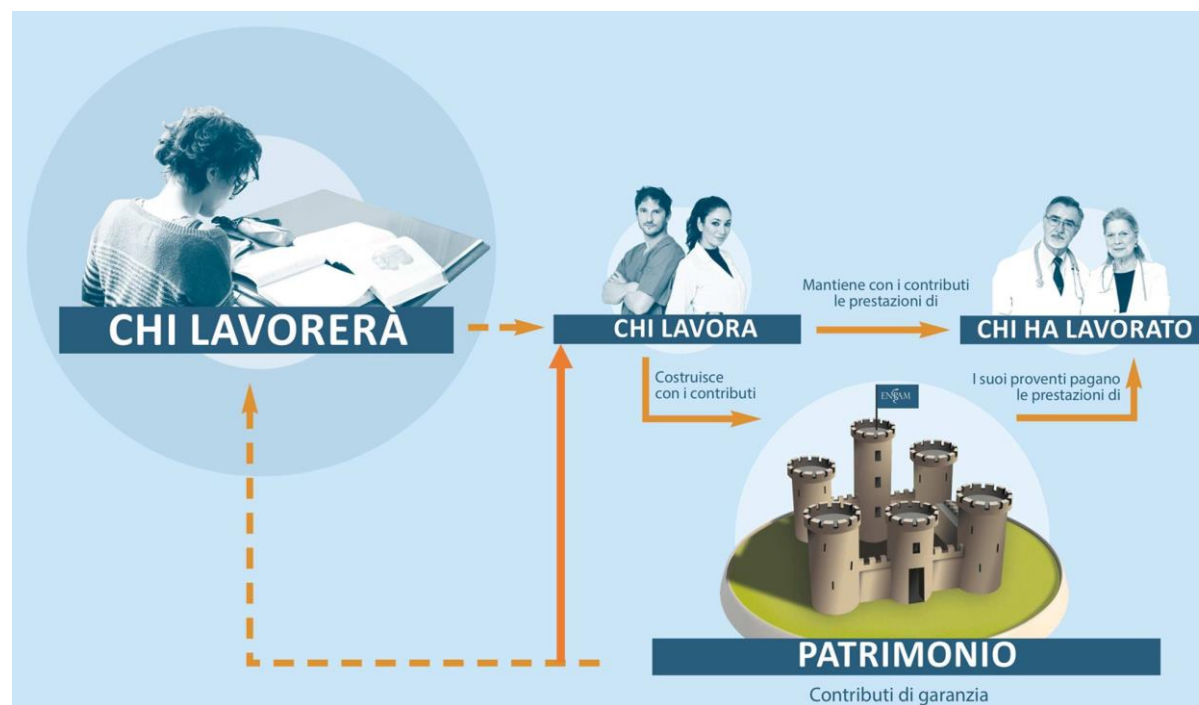

INVESTIMENTI MISSION RELATED

Investimenti per lo sviluppo, il supporto e la tutela della professione medica e odontoiatrica.

Esempi di investimenti *Mission Related (White Economy)*:

- ✓ società interessate da processi di consolidamento e/o espansione dell'impiego di professionisti assoggetati/assoggetabili alla contribuzione ENPAM;
- ✓ **ricerca nel settore della white economy** indirizzata alla produzione di beni o servizi strumentali (es. filiera dei settori sanitario/ biotecnologico/ biomedicale, etc.);
- ✓ **infrastrutture sociali di tipo sanitario** (es. cliniche, ospedali, policlinici, RSA, strutture in cui si esercita la medicina convenzionata, e/o la libera professione, etc.)

Lavoro



RSA e SENIOR HOUSING

- Fondo Spazio Sanità
- Fondo Geras 2
- Fondo Antirion Aesculapius



RICERCA

- Principia III-Health



STUDENTATI

- Fondo Antirion Hotel
- Fondo Cervino

INVESTIMENTI MISSION RELATED



STRUTTURE ASSISTENZIALI

- Fondo Salute Insieme
- Fondo Geras 2
- Fondo Antirion Aesculapius



TECNOLOGIA SANITARIA

- Principia III-Health

INVESTIMENTI MISSION RELATED

PRINCIPIA III - HEALTH



ATTREZZATURE



TECNOLOGIA SANITARIA



L'ente ha acquisito, per un importo pari a **150.000.000**, le quote del fondo di Private Equity Principia III Health gestito, fino a Dicembre 2023, da XYENCE SGR Spa. Da gennaio 2024, a seguito della sostituzione del gestore XYENCE SGR Spa, il fondo ha cambiato denominazione in **Fondo Health** ed è gestito da Primo Ventures SGR Spa.

Il fondo opera nel settore medico-sanitario italiano con strategie che puntano a sostenere e sviluppare l'innovazione imprenditoriale e la valorizzazione della ricerca sanitaria, biomedicale e biotecnologica.

Al 31 dicembre 2023 il portafoglio del Fondo è costituito da n. 9 società attive; ha richiamato all'Ente 132,12 milioni di euro e distribuito 111,93 milioni di euro.

INVESTIMENTI MISSION RELATED

Lavoro

PRINCIPIA III - HEALTH



CrestOptics	Checkmab	Wise	Lambda
MEDICAL DEVICES	BIOTECH	MEDICAL DEVICES NEUROMODULAZIONE	MEDICAL DEVICES
Sviluppo e produzione di sistemi per la microscopia a fluorescenza e applicazioni diagnostiche (sia OEM che ODM)	Spin-off dell'INGM, sviluppo anticorpi monoclonali mAbs per il trattamento di tumori, mirando ai linfociti-T regolatori Accordo di <i>licensing</i> con Boehringer Ingelheim da oltre €200 mln	Sviluppo di sistemi (polimeri estensibili) volti alla cura del dolore cronico e al monitoraggio pre ed intra-operatorio dell'epilessia farmacoresistente	Sviluppo e produzione di laser medicali brevettati (diodi e sorgenti a erbio)



**VERSO
LA TRANSIZIONE
DIGITALE**

Il ruolo del medico è in piena fase di transizione e la rapida diffusione della sanità digitale ha prodotto un significativo gap conoscitivo rispetto all'utilizzo, in ambito professionale, delle nuove tecnologie digitali.

La futura generazione dei professionisti sanitari necessita, pertanto, di una formazione adeguata a gestire tutti i cambiamenti determinati dalla trasformazione digitale.



Il portale Tech2Doc sulla *digital health* è stato, quindi, sviluppato con lo scopo di orientare i professionisti nella transizione in atto verso un futuro della salute più tecnologico e digitale e per supportare lo sviluppo di abilità specifiche volte all'applicazioni dei nuovi strumenti digitali nella pratica professionale.



Piattaforma multi-device, accessibile 24 ore su 24, 7 giorni su 7, da dispositivi fissi e mobili, che offre gratuitamente agli iscritti Enpam formazione, informazione e supporto per l'utilizzo concreto degli strumenti di salute digitale nella pratica clinica.

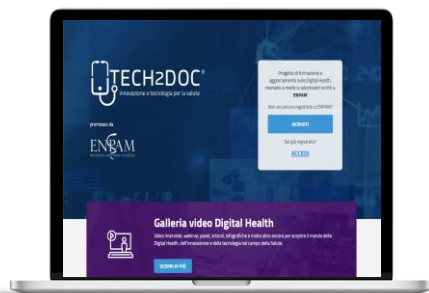
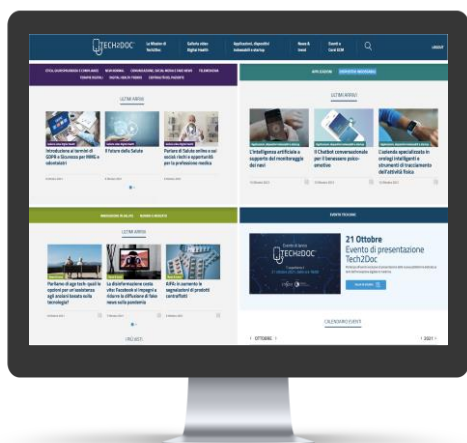

Diversi formati editoriali per differenti contesti d'uso

video pillole



news



eventi



case history



quiz



video



mapa startup



corsi ECM

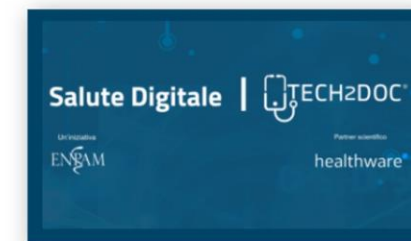

**SCOPRI IL NUOVO PORTALE TECH2DOC:
FORMAZIONE DIGITALE SU MISURA**

COME SI ACCEDE?

Attraverso il sito

www.tech2doc.it



Scansiona il QR Code

SCARICA LA NUOVA APP DI TECH2DOC: FORMAZIONE DIGITALE SEMPRE CON TE

COME SI ACCEDE?

Adesso anche tramite l'APP
TECH2DOC

Con la APP e il nuovo sito di Tech2Doc,
medici e odontoiatri potranno anche
scaricare contenuti per consultarli offline.



Scansiona il QR Code



TECH2DOC[®]
innovazione e tecnologia per la salute

PREMI E RICONOSCIMENTI

Evento di lancio

21
Ottobre
2021

Tech2Doc è stato presentato durante un evento «ibrido» svoltosi a Roma, all'interno del Museo Ninfeo, presso la sede della Fondazione

con il patrocinio di:



FNOmCeO
Federazione Nazionale degli Ordini
dei Medici Chirurghi e degli Odontoiatri

- Più di **1.500 partecipanti** durante le 3 ore di evento in diretta streaming
- Oltre **300.000 visualizzatori** della registrazione dell'evento nel mese successivo

AIIC AWARDS 2022

15
Giugno
2022

Tech2Doc vince AIIC 2022 Awards

per la categoria "Formazione continua e training professionale", destinato alla migliore progettualità nell'ambito delle tecnologie sanitarie nazionali.



Novità

Forum PA Sanità

26
Ottobre
2023

Tech2Doc vince Forum Pa Sanità 2023 Ambito Competenze Digitali

Motivazione della giuria:
«Perché lancia stimoli a tutti i professionisti della salute rispetto alla sanità digitale, ai nuovi modelli e alle nuove tecnologie, cercando di colmare un gap formativo e informativo e agevolando il processo di transizione digitale dell'assistenza sanitaria.»

IL SISTEMA ENPAM



I professionisti **attivi** con i loro **contributi** finanziano il pagamento delle **pensioni**.

I contributi in eccesso confluiscono nel **patrimonio** della Fondazione, i cui **rendimenti** concorrono a loro volta al pagamento delle **pensioni**.

Il patrimonio costituisce la **riserva legale**, che deve essere almeno pari a 5 volte l'ammontare delle pensioni in erogazione.

Il sistema tecnico-finanziario di gestione dell'Enpam è a ripartizione con un grado di capitalizzazione, rappresentato dal patrimonio accumulato che serve a coprire una parte del debito previdenziale futuro.

Il patrimonio, in particolare, deve assicurare la copertura di cinque annualità delle pensioni correnti, la c.d. riserva legale.

Definizioni

Sistema finanziario di gestione: metodo con cui si vuole realizzare l'equilibrio attuariale di una gestione previdenziale

Ripartizione pura: i contributi versati in un anno finanziano le prestazioni pensionistiche erogate nello stesso anno

Capitalizzazione: i contributi versati sono accantonati e investiti dall'ente gestore

Casse 509: casse di previdenza dei liberi professionisti privatizzate dal Decreto Legislativo 30 giugno 1994, n. 50

Patrimonio vs Riserva legale

(cinque annualità delle
pensioni correnti)

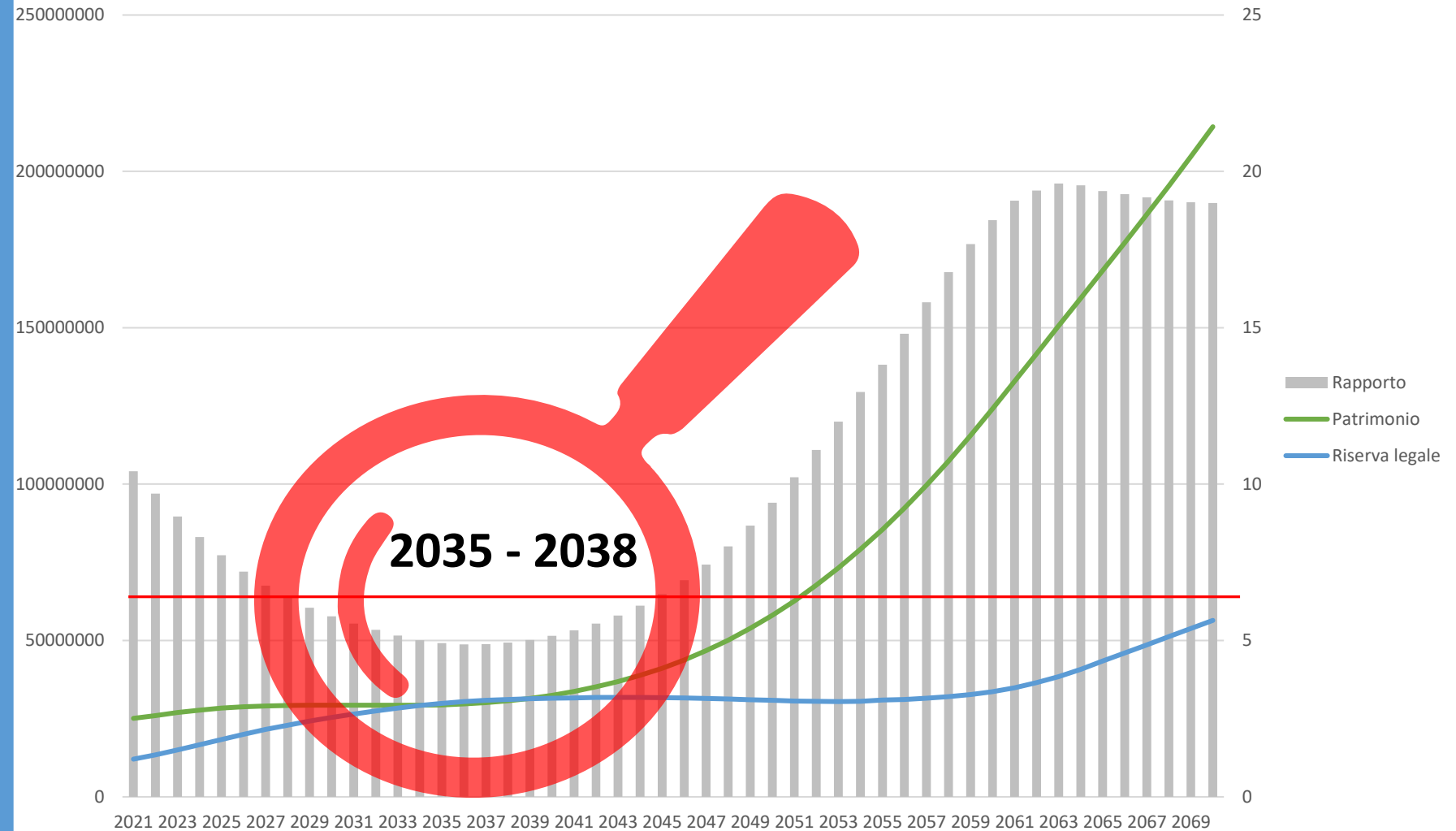

PATRIMONIO

Varianti Gestione MG a zero

1) Tutte le entrate contributive a zero

2) Solo nuovi contribuenti a zero

Patrimonio della Fondazione 50 anni di proiezione

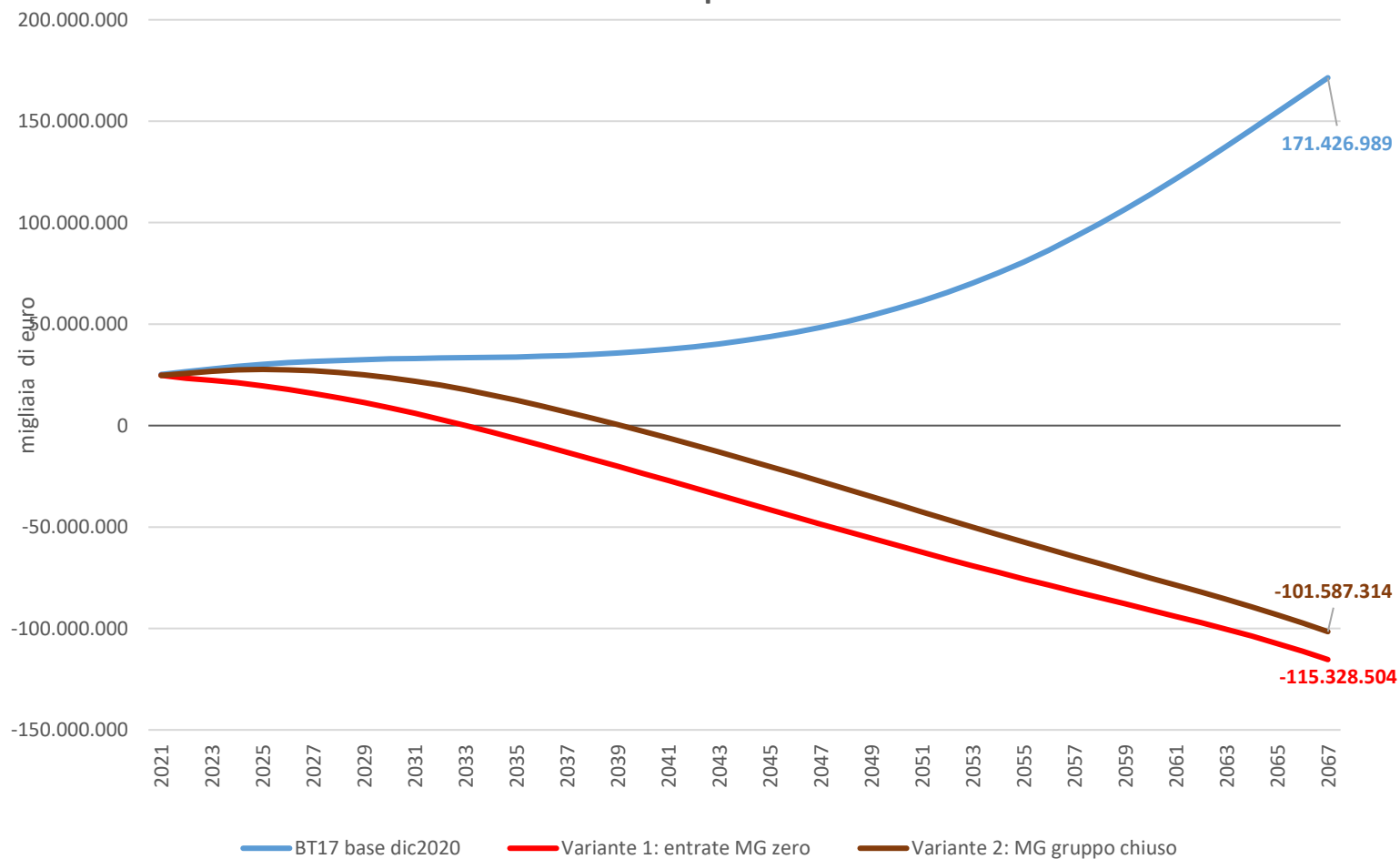

PATRIMONIO

Varianti Gestione MG a zero

1) Tutte le entrate contributive a zero

2) Solo nuovi contribuenti a zero

Patrimonio della Fondazione primi 25 anni di proiezione

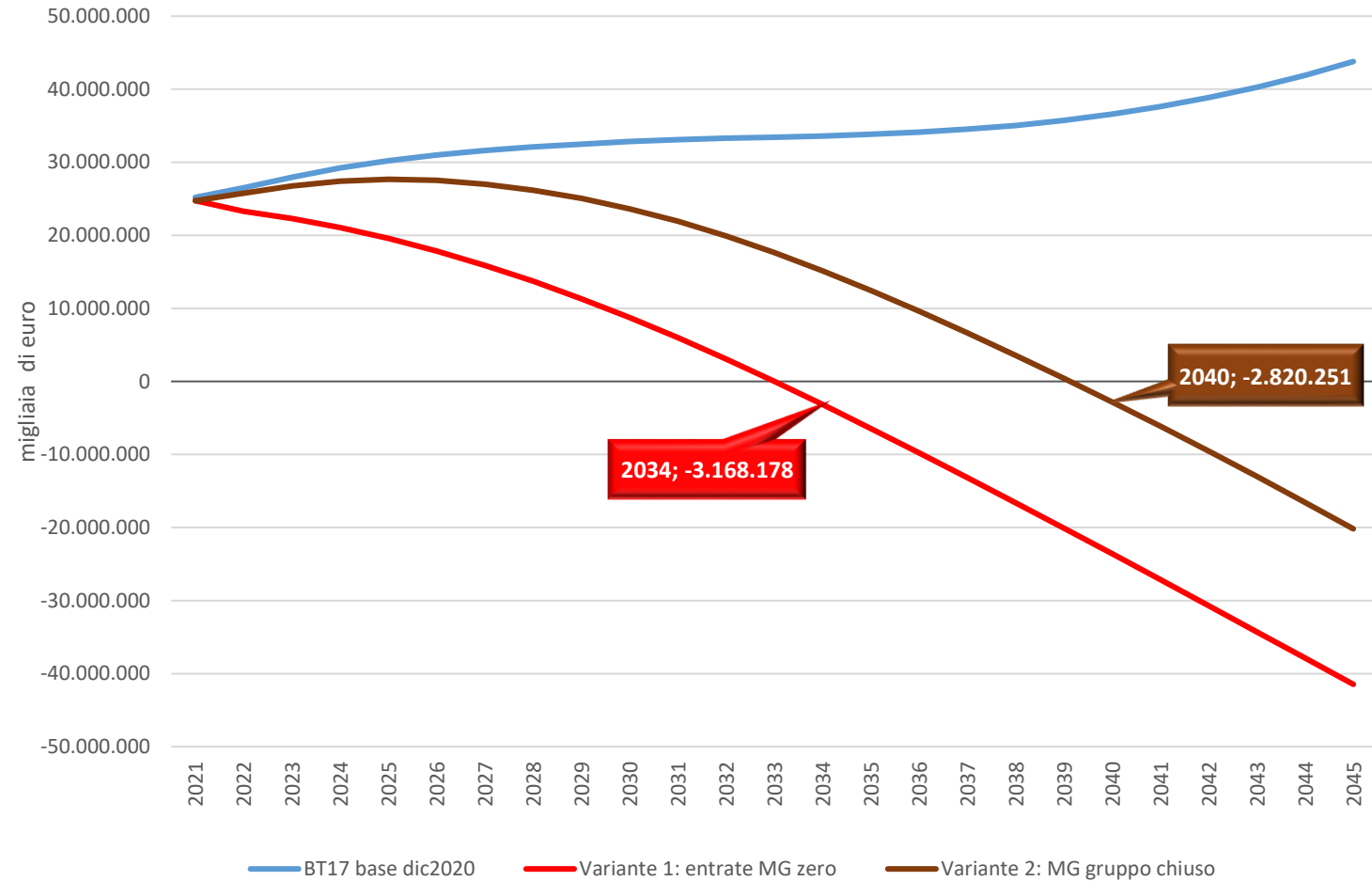

SOSTENIBILITÀ DEL SSN E FOCUS SULLA PREVIDENZA ENPAM

Dott. Vittorio Pulci



***La sostenibilità del SSN e l'equità nell'accesso
Modena – 23 novembre 2024***



LA QUOTA A...



...E LA SUA IMPORTANZA

LA QUOTA A E LA SUA IMPORTANZA

Le tutele previdenziali, quali la pensione di inabilità assoluta e permanente, le tutele per la genitorialità, l'indennità di maternità e di gravidanza a rischio, le tutele assistenziali etc... sono tutte legate e garantite dall'iscrizione alla Quota A.

La Quota A è una gestione previdenziale caratterizzata da un forte vincolo solidaristico, in particolare in favore degli iscritti più **giovani**, che ancora non hanno completamente avviato o consolidato la propria attività e sono quindi più **vulnerabili**.

È per questa ragione che la contribuzione è dovuta per la potenzialità dell'esercizio della professione.



COSA TI DÀ LA QUOTA A

ENPAM



MUTUI AGEVOLATI

Fino a 300mila euro a tasso fisso per acquistare la prima casa o lo studio professionale. I mutui sono studiati per i medici e gli odontoiatri fino a 40 anni di età. Condizioni di accesso agevolate che permettono la concessione anche a chi ha un reddito modesto.



GENITORIALITÀ

Assegno di maternità di almeno 6mila euro alle dottoresse che non hanno altre tutele. Bonus di 2.000 euro per le spese del primo anno di vita del bambino. Indennità per la gravidanza a rischio di almeno 1.000 euro al mese per le iscritte all'Albo.



SUSSIDI

Aiuti a colleghi in situazioni economiche difficili (sussidio fino a circa 8.400 euro l'anno): il sussidio può scattare per interventi chirurgici, cure non a carico del Ssn, assistenza ad anziani, non autosufficienti, portatori di handicap, spese sostenute dal nucleo familiare per la malattia o il decesso dell'iscritto, spese funerarie, eventi imprevisti.



CALAMITÀ NATURALI

Fino a 18mila euro di aiuti a fondo perduto in caso di danni prima abitazione o allo studio professionale, ma anche a beni mobili come ad esempio automezzi, computer e attrezzature.



INABILITÀ ALLA PROFESSIONE

Garanzia di poter contare su un reddito di 15mila euro all'anno minimo in caso di inabilità assoluta e permanente alla professione. Questa tutela riguarda tutti, senza requisiti minimi di anzianità contributiva.



LTC

Assicurazione per il rischio non autosufficienza che, in aggiunta alla pensione, ti darà un assegno di 1.200 euro al mese esentasse vita natural durante (se acquistata individualmente questa polizza da sola costerebbe circa 400 euro annui).



REVERSIBILITÀ

La pensione Enpam è reversibile ai familiari che ne hanno diritto, con percentuali maggiori rispetto al sistema Inps. Es: coniuge: 70% della pensione invece del 60%. La pensione è cumulabile con altri redditi. Per gli orfani sono anche previste borse di studio.



PENSIONE

La Quota A non garantisce solo una lunga lista di prestazioni assistenziali: infatti **tutti i contributi versati tornano indietro** sottoforma di pensione (calcolo contributivo o migliore). Sai quanto avrai di pensione? Entra nell'area riservata di www.enpam.it e controlla la tua ipotesi di pensione di Quota A. Moltiplica l'importo annuale per 18 (aspettativa di vita per gli uomini) o 21 (per le donne) e avrai il totale di quanto statisticamente ti restituirà l'Enpam, senza contare quello che pagherà agli eventuali familiari che prenderanno la reversibilità. Sai quanto hai versato nel corso della tua vita professionale? Controlla il tuo estratto conto contributivo, sempre disponibile nell'area riservata.



LA QUOTA A PER ANDARE IN PENSIONE PRIMA

Gli anni di Quota A valgono per **andare in pensione** con il sistema del cumulo gratuito (es: un dipendente che ha 3 anni di Quota A prima dell'assunzione e 35 anni di carriera in ospedale, ha 3+35=38 anni di anzianità contributiva. Gli studenti che si iscrivono facoltativamente all'Enpam al 5° e 6° anno di università, hanno di fatto due anni di **riscatto di laurea** (a fronte di un contributo di poco più di 10 euro al mese x 2 anni).

QUANTO COSTA IN REALTÀ?

Il contributo di Quota A varia in base all'età. Parte da circa 130 euro all'anno per gli studenti universitari di età inferiore a 30 anni fino a 1.733,72 euro per gli iscritti al di sopra di 40 anni. Il costo reale però è più basso perché i contributi previdenziali si deducono integralmente dalle imposte.

Esempio:

Medico di 50 anni, residente a Roma, con 80mila euro di reddito lordo apparentemente **versa 1.733,72 euro** di Quota A ma nella dichiarazione dei redditi recupera poi quasi 818,84 euro (restituzione o abbattimento del 43% di Irpef, 3,33% di addizionale regionale e 0,9% di addizionale comunale) **costo reale 914,88 euro**.





COSA TI DÀ LA QUOTA A ENPAM

MUTUI AGEVOLATI
Fino a 300mila euro a tasso fisso per acquistare la prima casa o lo studio professionale. I mutui sono studiati per i medici e gli odontoiatri fino a 40 anni di età. Condizioni di accesso agevolate che permettono la concessione anche a chi ha un reddito modesto.

GENITORIALITÀ
Assegno di maternità di almeno 6mila euro alle dottoresse che non hanno altro tutelato. Bonus di 2.000 euro per le spese del primo anno di vita del bambino. Indennità per la gravidanza a rischio di almeno 1.000 euro al mese per le iscritte all'Albo.

SUSSIDI
Aiuti a colleghi in situazioni economiche difficili (sussidio fino a circa 8.400 euro l'anno) il sussidio può scattare per interventi chirurgici, cure non a carico del SSN, assistenza ad anziani, non autosufficienti, portatori di handicap, spese sostenute dal nucleo familiare per la malattia o il decesso dell'iscritto, spese funerarie, eventi imprevisti.

CALAMITÀ NATURALI
Fino a 18mila euro di aiuti a fondo perduto in caso di danni prima abitazione o allo studio professionale, ma anche a beni mobili come ad esempio automobili, computer e attrezzature.

INABILITÀ ALLA PROFESSIONE
Garanzia di poter contare su un reddito di 15mila euro all'anno minimo in caso di inabilità assoluta e permanente alla professione. Questa tutela riguarda tutti, senza requisiti minimi di anzianità contributiva.

LTC
Assicurazione per il rischio non autosufficienza che, in aggiunta alla pensione, ti darà un assegno di 1.200 euro al mese esentasse vita natural durante (se acquistata individualmente questa polizza da sola costerebbe circa 400 euro annui).

REVERSIBILITÀ
La pensione Enpam è reversibile ai familiari che ne hanno diritto, con percentuali maggiori rispetto al sistema Inps. Es: coniuge: 70% della pensione invece del 60%. La pensione è cumulabile con altri redditi. Per gli orfani sono anche previste borse di studio.

11/01/2023

PENSIONE



La Quota A non garantisce solo una lunga lista di prestazioni assistenziali: infatti **tutti i contributi versati tornano indietro** sottoforma di pensione (calcolo contributivo o migliore). Sai quanto avrai di pensione? Entra nell'area riservata di www.enpam.it e controlla la tua ipotesi di pensione di Quota A. Moltiplica l'importo annuale per 18 (aspettativa di vita per gli uomini) o 21 (per le donne) e avrai il totale di quanto statisticamente ti restituirà l'Enpam, senza contare quello che pagherà agli eventuali familiari che prenderanno la reversibilità. Sai quanto hai versato nel corso della tua vita professionale? Controlla il tuo estratto conto contributivo, sempre disponibile nell'area riservata.

LA QUOTA A PER ANDARE IN PENSIONE PRIMA



Gli anni di Quota A valgono per **andare in pensione** con il sistema del cumulo gratuito (es: un dipendente che ha 3 anni di Quota A prima dell'assunzione e 35 anni di carriera in ospedale, ha 3+35=38 anni di anzianità contributiva. Gli studenti che si iscrivono facoltativamente all'Enpam al 5° e 6° anno di università, hanno di fatto due anni di **riscontro di laurea** (a fronte di un contributo di poco più di 10 euro al mese x 2 anni).

QUANTO COSTA IN REALTÀ?



Il contributo di Quota A varia in base all'età. Parte da circa 130 euro all'anno per gli studenti universitari di età inferiore a 30 anni fino a 1.733,72 euro per gli iscritti al di sopra di 40 anni. Il costo reale però è più basso perché i contributi previdenziali si deducono integralmente dalle imposte.
Esempio: Medico di 50 anni, residente a Roma, con 80mila euro di reddito lordo apparentemente **versa 1.733,72 euro** di Quota A ma nella dichiarazione dei redditi recupera poi quasi 619,94 euro (restituzione o abbuonamento del 43% di Irpef, 3,33% di addizionale regionale e 0,9% di addizionale comunale) **costo reale 914,88 euro**.



PENSIONE

La Quota A non garantisce solo una lunga lista di prestazioni assistenziali: infatti **tutti i contributi versati tornano indietro** sottoforma di pensione (calcolo contributivo o migliore). Sai quanto avrai di pensione? Entra nell'area riservata di www.enpam.it e controlla la tua ipotesi di pensione di Quota A. Moltiplica l'importo annuale per 18 (aspettativa di vita per gli uomini) o 21 (per le donne) e avrai il totale di quanto statisticamente ti restituirà l'Enpam, senza contare quello che pagherà agli eventuali familiari che prenderanno la reversibilità. Sai quanto hai versato nel corso della tua vita professionale? Controlla il tuo estratto conto contributivo, sempre disponibile nell'area riservata.



COSA TI DÀ LA QUOTA A ENPAM



MUTUI AGEVOLATI

Fino a 300mila euro a tasso fisso per acquistare la prima casa o lo studio professionale. I mutui sono studiati per i medici e gli odontoiatri fino a 40 anni di età. Condizioni di accesso agevolate che permettono la concessione anche a chi ha un reddito modesto.



GENITORIALITÀ

Assegno di maternità di almeno 6mila euro alle dottoresse che non hanno altro tutelato. Bonus di 2.000 euro per le spese del primo anno di vita del bambino. Indennità per la gravidanza a rischio di almeno 1.000 euro al mese per le iscritte all'Albo.



SUSSIDI

Aiuti a colleghi in situazioni economiche difficili (sussidio fino a circa 8.400 euro l'anno) il sussidio può scattare per interventi chirurgici, cure non a carico del SSN, assistenza ad anziani, non autosufficienti, portatori di handicap, spese sostenute dal nucleo familiare per la malattia o il decesso dell'iscritto, spese funerarie, eventi imprevisti.



CALAMITÀ NATURALI

Fino a 18mila euro di aiuti a fondo perduto in caso di danni prima abitazione o allo studio professionale, ma anche a beni mobili come ad esempio automobili, computer e attrezzature.



INABILITÀ ALLA PROFESSIONE

Garanzia di poter contare su un reddito di 15mila euro all'anno minimo in caso di inabilità assoluta e permanente alla professione. Questa tutela riguarda tutti, senza requisiti minimi di anzianità contributiva.



LTC

Assicurazione per il rischio non autosufficienza che, in aggiunta alla pensione, ti darà un assegno di 1.200 euro al mese esentasse vita natural durante (se acquistata individualmente questa polizza da sola costerebbe circa 400 euro annui).



REVERSIBILITÀ

La pensione Enpam è reversibile ai familiari che ne hanno diritto, con percentuali maggiori rispetto al sistema Inps. Es: coniuge: 70% della pensione invece del 60%. La pensione è cumulabile con altri redditi. Per gli orfani sono anche previste borse di studio.

11/01/2023

PENSIONE



La Quota A non garantisce solo una lunga lista di prestazioni assistenziali: infatti **tutti i contributi versati tornano indietro** sottoforma di pensione (calcolo contributivo o migliore). Sai quanto avrai di pensione? Entra nell'area riservata di www.enpam.it e controlla la tua ipotesi di pensione di Quota A. Moltiplica l'importo annuale per 18 (aspettativa di vita per gli uomini) o 21 (per le donne) e avrai il totale di quanto statisticamente ti restituirà l'Enpam, senza contare quello che pagherà agli eventuali familiari che prenderanno la reversibilità. Sai quanto hai versato nel corso della tua vita professionale? Controlla il tuo estratto conto contributivo, sempre disponibile nell'area riservata.



LA QUOTA A PER ANDARE IN PENSIONE PRIMA

Gli anni di Quota A valgono per **andare in pensione** con il sistema del cumulo gratuito (es: un dipendente che ha 3 anni di Quota A prima dell'assunzione e 35 anni di carriera in ospedale, ha 3+35=38 anni di anzianità contributiva. Gli studenti che si iscrivono facoltativamente all'Enpam al 5° e 6° anno di università, hanno di fatto due anni di **riscatto di laurea** (a fronte di un contributo di poco più di 10 euro al mese x 2 anni).



QUANTO COSTA IN REALTÀ?

Il contributo di Quota A varia in base all'età. Parte da circa 130 euro all'anno per gli studenti universitari di età inferiore a 30 anni fino a 1.733,72 euro per gli iscritti al di sopra di 40 anni. Il costo reale però è più basso perché i contributi previdenziali si deducono integralmente dalle imposte.

Esempio: Medico di 50 anni, residente a Roma, con 80mila euro di reddito lordo apparentemente **versa 1.733,72 euro** di Quota A ma nella dichiarazione dei redditi recupera poi quasi 919,94 euro (restituzione o abbuono del 43% di Irpef, 3,33% di addizionale regionale e 0,9% di addizionale comunale) **costo reale 914,88 euro**.



LA QUOTA A PER ANDARE IN PENSIONE PRIMA

Gli anni di Quota A valgono per **andare in pensione** con il sistema del cumulo gratuito (es: un dipendente che ha 3 anni di Quota A prima dell'assunzione e 35 anni di carriera in ospedale, ha 3+35=38 anni di anzianità contributiva. Gli studenti che si iscrivono facoltativamente all'Enpam al 5° e 6° anno di università, hanno di fatto due anni di **riscatto di laurea** (a fronte di un contributo di poco più di 10 euro al mese x 2 anni).

ISCRIZIONE STUDENTI DAL V ANNO DI CORSO

Art. 1, comma 253, della L. 28 dicembre 2015, n. 208

Delibera n°52 - Riforma regolamentare approvata il 13 settembre 2017

I futuri medici e dentisti dal 13 settembre 2017 non devono più aspettare l'abilitazione professionale per avere una copertura previdenziale e assistenziale versando un contributo minimo pari alla metà del contributo previsto per gli iscritti fino ai 30 anni (**€ 140,47 per il 2024**).

*Dal 2017 al 31 dicembre 2023 si sono iscritti all'Enpam **20.838** studenti.*





COSA OTTENGONO CON SOLI 140,47 EURO?

- Valorizzazione di anzianità contributiva utile ai fini previdenziali
- Mutuo per l'acquisto della prima casa
- Sussidi in caso di maternità
- Tutela della genitorialità
- Accesso alle convezioni Enpam
- Prestazioni assistenziali
- Rendita minima di **€ 18.000** (per l'anno 2024)
in caso di inabilità o premorienza
- Long Term Care





Cosa ti dà la Quota A

 MUTUI AGEVOLATI Fino a 300mila euro a tasso fisso per acquistare la prima casa o lo studio professionale. I mutui sono studiati per i medici e gli odontoiatri fino a 40 anni di età. Condizioni di accesso agevolate che permettono la concessione anche a chi ha un reddito modesto.	 GENITORIALITÀ Assegno di maternità di almeno 6.688 euro alle dottoresse che non hanno altre tutele. Bonus di 2.000 euro per le spese del primo anno di vita del bambino. Sussidio di maternità anche alle studentesse iscritte all'Enpam: 5.569 euro.	 CALAMITÀ NATURALI Fino a 19.500 euro di aiuti a fondo perduto in caso di danni alla prima abitazione o allo studio professionale, ma anche a beni mobili come ad esempio automezzi, computer e attrezzature.	 INABILITÀ alla PROFESSIONE Garanzia di poter contare su un reddito di 17mila euro all'anno minimo in caso di inabilità assoluta e permanente alla professione. Questa tutela riguarda tutti, senza requisiti minimi di anzianità contributiva.	 SUSSIDI Aiuti a colleghi in situazioni economiche difficili (sussidio fino a circa 9.119 euro l'anno); il sussidio può scattare per interventi chirurgici, cure non a carico del Ssn, assistenza ad anziani, non autosufficienti, portatori di handicap, spese sostenute dal nucleo familiare per la malattia o il decesso dell'iscritto, spese funerarie, eventi imprevisti.
 LTC (Long term care) Assicurazione per il rischio di non autosufficienza che, in aggiunta alla pensione, ti darà un assegno di 1.200 euro al mese esentasse vita natural durante (se acquistata individualmente questa polizza da sola costerebbe circa 400 euro annui).	 REVERSIBILITÀ La pensione Enpam è reversibile ai familiari che ne hanno diritto, con percentuali maggiori rispetto al sistema Inps. Es: coniuge 70% della pensione invece del 60%. La pensione è cumulabile con altri redditi. Per gli orfani sono anche previste borse di studio.	 PENSIONE Non solo assistenza: tutti i contributi di Quota A tornano indietro sotto forma di pensione (calcolo contributivo o migliore). Sai quanto riceverai? Entra nell'area riservata di www.enpam.it e controlla la tua ipotesi di pensione di Quota A. Sai quanto hai versato nel corso della tua vita professionale? Controlla il tuo estratto conto contributivo, sempre nell'area riservata.	 PENSIONARSI PRIMA Gli anni di Quota A valgono per andare in pensione con il sistema del cumulo gratuito (es: un dipendente che ha 3 anni di Quota A prima dell'assunzione e 35 anni di carriera in ospedale ha 3+35=38 anni di anzianità contributiva. Gli studenti che si iscrivono facoltativamente all'Enpam al 5° e 6° anno di università, hanno di fatto due anni di riscatto di laurea già pagato.	 COSTO REALE La Quota A costa meno di quanto sembra. Esempio: medico che ha superato i 40 anni, residente a Roma, con oltre 50mila euro di reddito lordo; in apparenza versa 1.803,42 euro di Quota A ma nella dichiarazione dei redditi recupera poi quasi 851,75 euro (restituzione o abbattimento del 43% di Irpef, 3,33% di addizionale regionale e 0,9% di addizionale comunale). Costo reale: 951,67 euro.

<https://www.enpam.it/wp-content/uploads/Cosa-ti-da-la-quota-a.pdf>

LA GENITORIALITÀ ENPAM PER GLI STUDENTI UNIVERSITARI

Concesso il bonus bebè anche alle studentesse del 5° e 6° anno di Medicina e Odontoiatria iscritte all'Enpam.

Alle studentesse iscritte viene inoltre riconosciuto il sussidio di maternità (nascita, adozione, affidamento...).

Nel 2023 il sussidio di maternità è stato riconosciuto per 15 nascite con un importo erogato di euro 88.718,17



SOSTENIBILITÀ DEL SSN E FOCUS SULLA PREVIDENZA ENPAM

Dott. Vittorio Pulci



***La sostenibilità del SSN e l'equità nell'accesso
Modena – 23 novembre 2024***



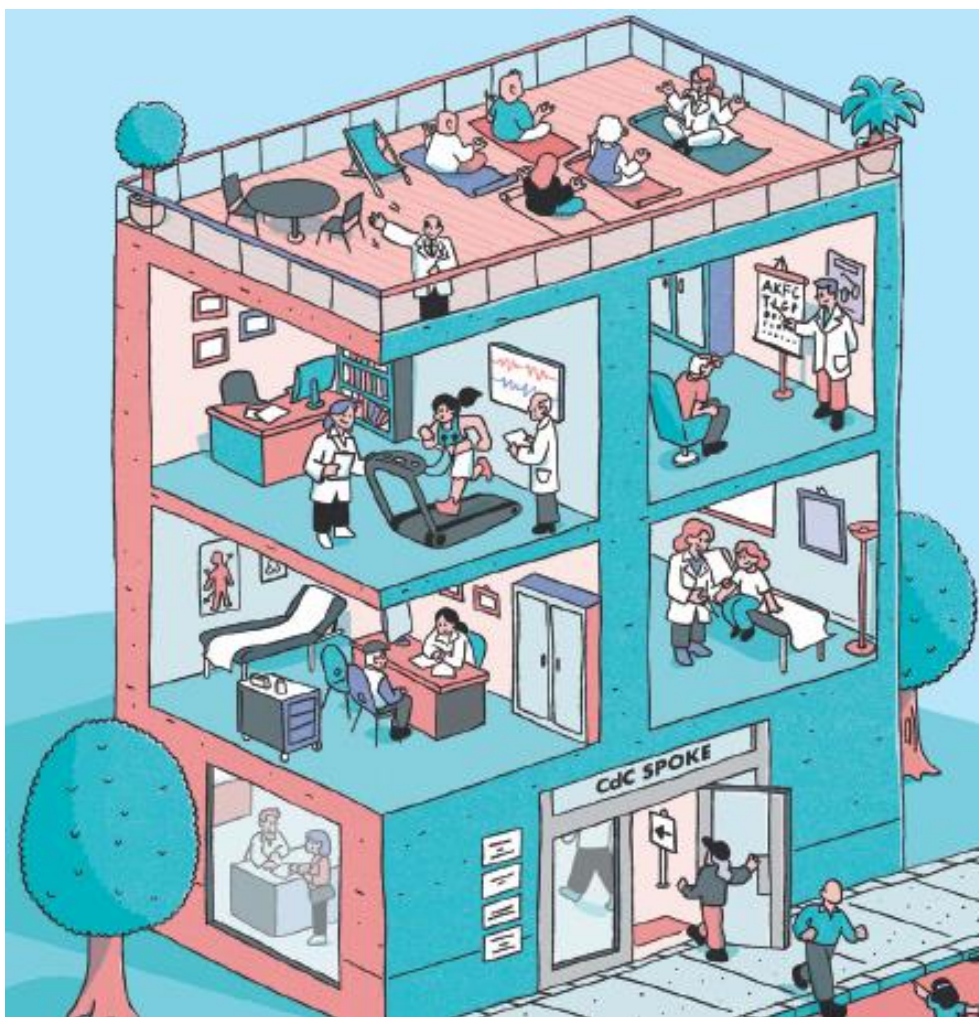

RISPOSTA DI PROSSIMITÀ REALE: LA CASA DI COMUNITÀ SPOKE

collegamento tra la **casa**
come primo luogo di cura
e la **Casa di comunità (Pnrr)**



LE CASE DI COMUNITÀ SPOKE

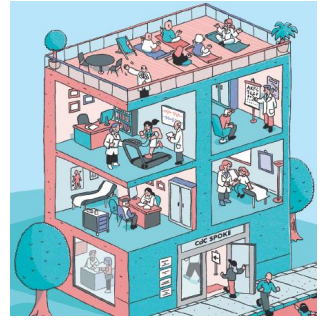

Le case di comunità spoke, autogestite dai medici di famiglia e dai pediatri convenzionati con il Ssn, mirano a posizionarsi come vero ed effettivo collegamento di prossimità tra la casa del cittadino, intesa come il primo luogo di cura e le Case di Comunità finanziate con i fondi del PNRR.

Il Fondo Salute Insieme è attivamente impegnato nella ricerca di immobili idonei ad ospitare le Case di comunità spoke inclusi studi professionali, poliambulatori privati e strutture sanitarie che oggi assolvono in tutto o in parte questo ruolo.



LE CASE DI COMUNITÀ SPOKE

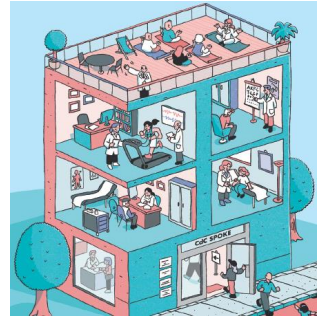

IL FONDO È FOCALIZZATO NELLA RICERCA DI IMMOBILI CHE ABBIANO LE SEGUENTI CARATTERISTICHE:

- ✓ **Ubicazione:** capoluoghi di provincia o alternativamente città con più di 30.000 abitanti.
- ✓ **Dimensione immobile:** da 500 mq;
- ✓ **Stato locativo - immobile locato a due o più soggetti quali:**
 - società tra professionisti, cooperative o altre forme aggregative che svolgono l'attività di medicina generale;
 - attività complementari in ambito sanitario;
 - in mancanza di quest'ultime l'immobile deve avere la possibilità di poter insediare queste attività attraverso una riorganizzazione interna degli spazi;



LE CASE DI COMUNITÀ SPOKE

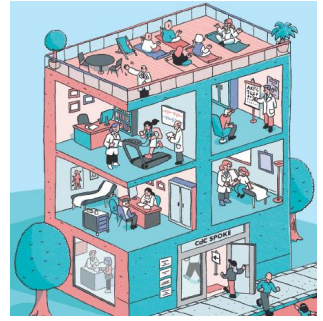

- ✓ **Attività complementari in ambito sanitario:** il modello del Fondo prevede la presenza di una o più attività complementari (a titolo esemplificativo, punto prelievi, ambulatori specializzati, centro diagnostico, studio odontoiatrico, centro di medicina sportiva).
- ✓ **Dimensione equipe:** presenza di un gruppo di medici di medicina generale composto da almeno sei medici.



info.saluteinsieme@colliersglobalinvestors.com

LE CASE DI COMUNITÀ SPOKE

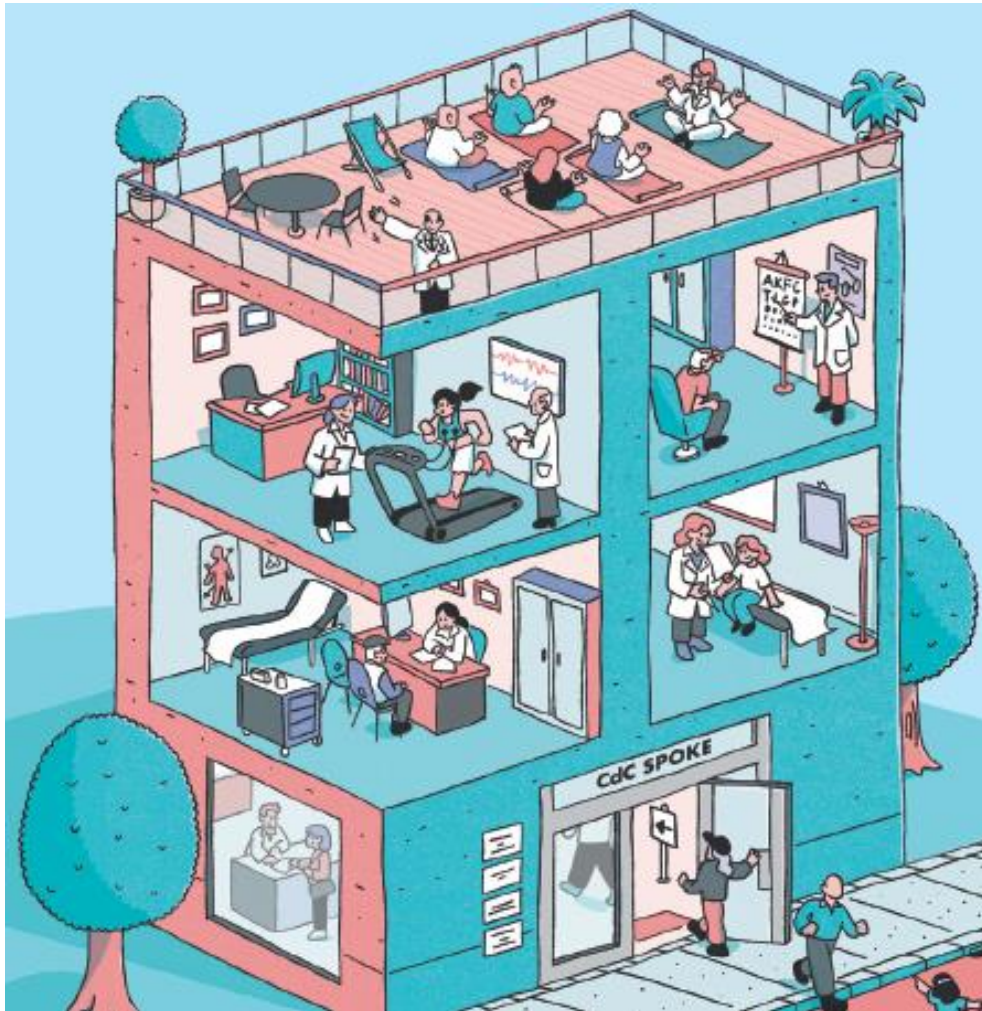

VANTAGGI:

Per i medici:

- idonee per lavorare in team
- dotazione tecnologica per l'assistenza primaria
- Connessione efficiente per fascicolo sanitario elettronico, telemedicina, intelligenza artificiale

Per i cittadini: vicinanza e fiduciarità

Per il SSN: gratuità

SOSTENIBILITÀ DEL SSN E FOCUS SULLA PREVIDENZA ENPAM

Dott. Vittorio Pulci



***La sostenibilità del SSN e l'equità nell'accesso
Modena – 23 novembre 2024***



ACCESSO AGLI UTENTI

NEW

La Fondazione è stata certificata come organizzazione che fornisce servizi online e che si collega al Sistema Pubblico di Identità Digitale per consentire l'autenticazione degli utenti.

Infatti gli iscritti, in attività e pensionati, e i familiari titolari di una pensione Enpam possono registrarsi in qualunque momento al sito della Fondazione tramite **Spid** o **Carta di identità elettronica (Cie)**.

Questi metodi d'accesso si aggiungono a quello tuttora valido che prevede l'utilizzo di username e password e la procedura di registrazione tradizionale è stata semplificata e si svolge interamente online.



L'INTERAZIONE TELEMATICA CON GLI ISCRITTI

Numero accessi servizi *online*

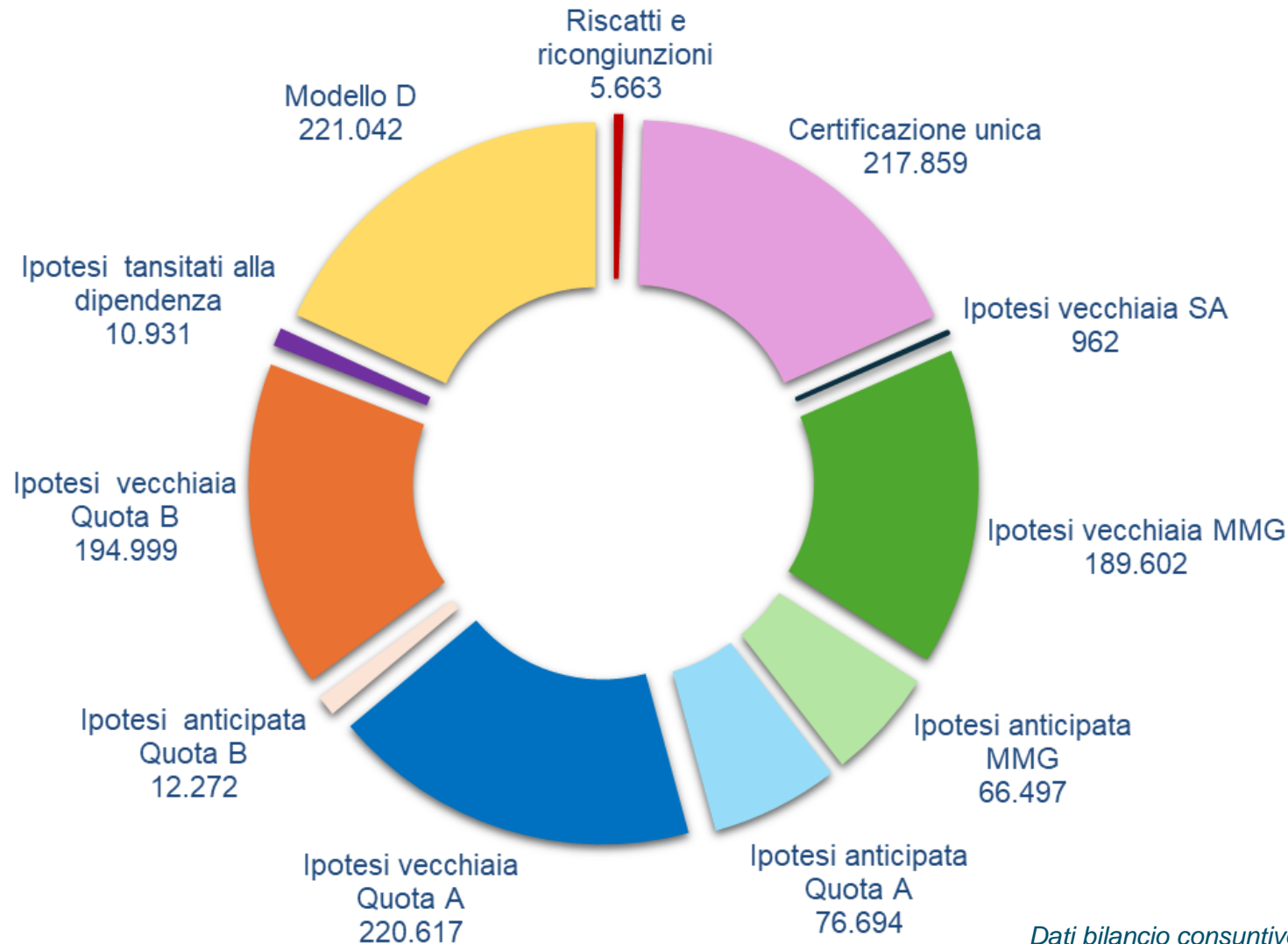

Oltre 1.200.000 di documenti scaricati



AREA RISERVATA: SI PUO' DELEGARE!!

Al fine di semplificare agli iscritti la gestione degli adempimenti e dei servizi, Enpam ha introdotto il servizio di delega per i servizi online.

Nell'Area riservata Enpam, possono ora accedere anche i **professionisti** (commercialisti, consulenti del lavoro) o le **persone di fiducia** (ad esempio familiari), delegate dall'iscritto, fino a un massimo di tre soggetti.

Ciascun delegato potrà entrare nell'area riservata Enpam con il proprio **Spid** personale o carta d'identità elettronica (**Cie**).



AREA RISERVATA: SI PUO' DELEGARE!!

L'iscritto potrà scegliere se delegare tutte le funzionalità o solo alcune e potrà specificare se vuole concedere solo la **visualizzazione** e **stampa** dei dati presenti nell'area riservata o anche la **gestione degli adempimenti** (es: la possibilità di inserire domande, fare dichiarazioni, chiedere modifiche).

La delega dura due anni, al termine dei quali verrà richiesto di esprimere una conferma se si intende rinnovarla.

Il servizio è comunque revocabile in qualsiasi momento.



L'APP Enpam/Iscritti

Con l'**APP Enpam/Iscritti** per **Android e ios**, interamente sviluppata dalla Fondazione, è più facile e veloce navigare nell'area riservata e scaricare documenti.

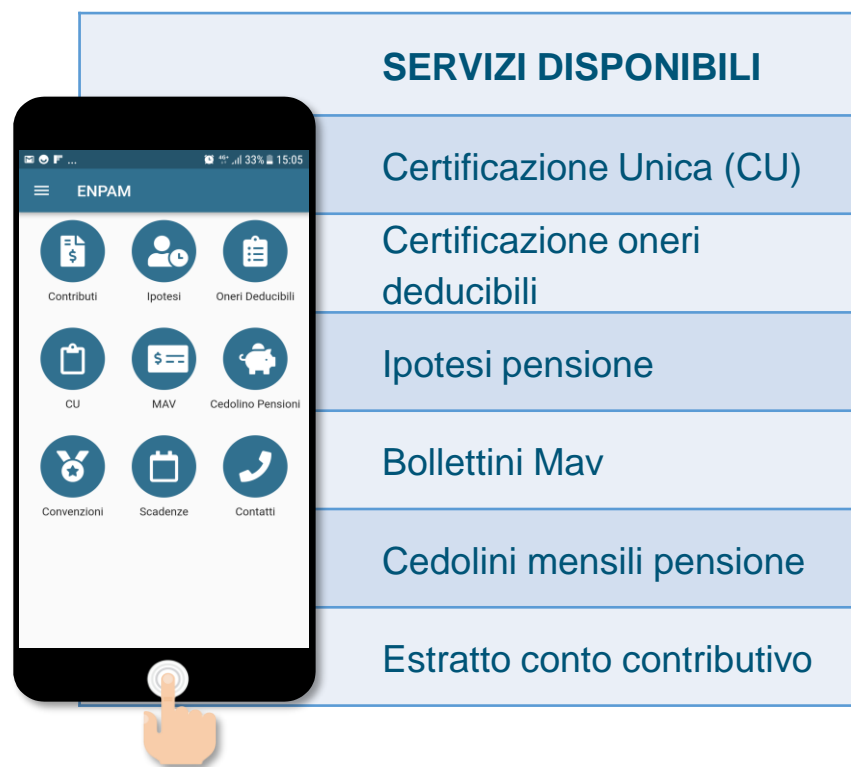

ANTICIPO DELLA PRESTAZIONE PREVIDENZIALE (APP)

*per i medici di assistenza primaria a ciclo di
scelta e per i pediatri di libera scelta*



La staffetta generazionale.

ANTICIPO DELLA PRESTAZIONE PREVIDENZIALE (APP)

L'**APP**-Anticipo della Prestazione Previdenziale Enpam è diventata operativa per i medici di famiglia e per i pediatri di libera scelta. I medici che hanno maturato i requisiti per la pensione potranno scegliere di continuare a lavorare part time cominciando a percepire una pensione parziale dall'Enpam.

L'APP è stata inventata dall'Enpam nel 2015 ma è stata approvata definitivamente dai Ministeri vigilanti il 16 febbraio 2023.



ANTICIPO DELLA PRESTAZIONE PREVIDENZIALE (APP)

Perche non è stata approvata?

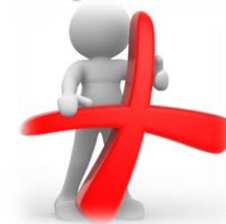

Nota del Ministero del Lavoro e delle Politiche Sociali n. 2123 del 24 febbraio 2017

[...] stante la funzione di mera regolamentazione di istituti già esistenti, propria di un atto regolamentare, d'intesa con il MEF, non si ritiene opportuno che nel nuovo Regolamento siano contenute disposizioni che non trovano riscontro in accordi già sottoscritti, ma soltanto in ipotetici accordi futuri. Pertanto, tutto il Capo III, relativo alla disciplina dell'anticipazione della prestazione APP, non può essere proposto se non in seguito alla sua introduzione negli A.C.N.[...]



La staffetta generazionale.



**NECESSARIA UNA SPECIFICA
DISCIPLINA NELL'ACN**

ANTICIPO DELLA PRESTAZIONE PREVIDENZIALE (APP)

Delibera 64/2022 approvata dai Ministeri Vigilanti il 16 febbraio 2023

- È uno strumento pensato per favorire il **ricambio generazionale** con una maggiore flessibilità di uscita dalla professione durante gli ultimi anni di attività prima della pensione.
- La **diminuzione dell'attività** professionale, e quindi del reddito del pensionando, viene **bilanciata dall'intervento dell'Enpam** attraverso l'Anticipo della prestazione previdenziale (App).



La staffetta generazionale.

- L'App rappresenta un **incentivo al part-time**, in quanto è possibile beneficiare di una rendita pur proseguendo la propria attività.

INTRODUZIONE APP MEDICINA GENERALE



Delibera 64/2022 approvata dai Ministeri Vigilanti con nota n. 1678 del 16 febbraio 2023

La **APP** (Anticipo della prestazione previdenziale) è stata introdotta negli ultimi AACCN per la disciplina dei rapporti con i medici di medicina generale e con i medici pediatri di libera scelta, per il triennio 2016-2018, siglati rispettivamente in data 20 gennaio 2022 e 10 febbraio 2022 e ratificati entrambi dalla Conferenza Stato-Regioni in data 28 aprile 2022.



L'istituto è stato recepito nella normativa regolamentare Enpam per le categorie dei **medici di assistenza primaria e pediatri di libera scelta** entrambe iscritte alla gestione previdenziale dei medici di medicina generale.

APP - ANTICIPO DELLA PRESTAZIONE PREVIDENZIALE

Gestione medici di medicina generale

medici di assistenza primaria a ciclo di scelta e pediatri di libera scelta



CHI PUÒ RICHIEDERLA?

- Il medico di assistenza primaria a ciclo di scelta o il pediatra di libera scelta che sia in **possesso dei requisiti per conseguire la pensione ordinaria** a carico della gestione dei medici di medicina generale.
- Il **medico di assistenza primaria** a ciclo di scelta che sia titolare di un incarico di almeno di **1.300 assistiti** o il **pediatra di libera** scelta titolare di un incarico di almeno **700 assistiti**.
- Il medico di assistenza primaria a ciclo di scelta o il pediatra di libera scelta che richieda la **riduzione dell'attività convenzionale** da un minimo **del 30% fino ad un massimo del 70%**.

APP - ANTICIPO DELLA PRESTAZIONE PREVIDENZIALE

Gestione medici di medicina generale

medici di assistenza primaria a ciclo di scelta e pediatri di libera scelta



RICHIESTA INSERIMENTO «ELENCO APP DEI MEDICI/PEDIATRI DA INCARICARE»

Il medico/pediatra che intenda essere inserito nell'elenco APP dei medici/pediatri **da incaricare deve presentare domanda** all'Assessorato alla Sanità della Regione **entro il 30 aprile** di ogni anno.

La domanda può essere effettuata scaricando l'apposito **MODULO C** dal sito della Sisac nella sezione dell'ACN di riferimento (www.sisac.info).

MODULO C

DOMANDA DI AMMISSIONE ALLA PROCEDURA DI RICAMBIO GENERAZIONALE (APP)
(da presentare entro il 30 aprile)

All'Assessorato alla Sanità della Regione
.....

Il/La sottoscritto/a.....nato/a.....
.....(prov.....) il...../...../..... Codice Fiscale.....
Comune di residenza..... (prov.....)
Indirizzo.....n.....Cap.....
Telefono.....
PEC.....e-mail.....

DICHIARA

- di essere iscritto nella graduatoria regionale di medicina generale valida per l'anno in corso con punti.....
- di non essere titolare di incarico convenzionale a tempo indeterminato di medico di medicina generale;

CHIEDE

di essere inserito nell' "Elenco APP dei medici da incaricare".

Luogo e data _____

Firma _____



MODULO C MEDICO DA INCARICARE

L'elenco è reso pubblico entro il 31
maggio di ciascun anno

APP - ANTICIPO DELLA PRESTAZIONE PREVIDENZIALE

Gestione Medici di medicina generale

medici di assistenza primaria a ciclo di scelta e pediatri di libera scelta



COME FUNZIONA?

STEP 1 >

RICHIESTA AUTORIZZAZIONE ENPAM

Il medico di assistenza primaria a ciclo di scelta o il pediatra di libera scelta aspirante all'APP, **tramite l'area riservata Enpam, verifica se è in possesso dei requisiti pensionistici e, in caso affermativo, viene rilasciata la Certificazione.** Con tale Certificazione il medico presenta alla ASL di competenza la domanda di riduzione dell'attività convenzionale.

AREA RISERVATA – Richiesta Certificazione APP



Anticipo della Prestazione Previdenziale

Gestione Medici di Medicina Generale

[DOMANDA DI AUTORIZZAZIONE ALL'ANTICIPO DELLA PRESTAZIONE PREVIDENZIALE](#)

Richiedi la certificazione

[DOMANDA DI ANTICIPO DELLA PRESTAZIONE PREVIDENZIALE](#)

Compila la Domanda

[DOMANDA DI PENSIONE DEFINITIVA](#)

Compila la Domanda

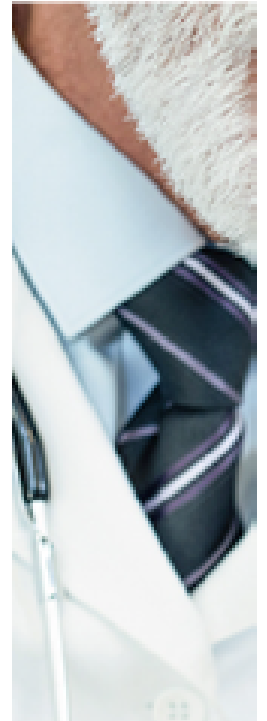

REQUISITI PENSIONE ANTICIPATA

Gestione medici di medicina generale medici di assistenza primaria a ciclo di scelta e pediatri di libera scelta

Requisiti

- **30 anni** anzianità di laurea
- **42 anni** anzianità contributiva effettiva riscattata o ricongiunta senza il requisito di età o **35 anni** anzianità contributiva effettiva riscattata o ricongiunta e **62 anni**

Domanda di autorizzazione all'Anticipo della Prestazione Previdenziale

GESTIONE MEDICI DI MEDICINA GENERALE

Compila questo modulo per richiedere alla Fondazione il certificato che attesta il possesso dei requisiti per la pensione. Con questo certificato potrai poi chiedere alla Asl di attivare l'Anticipo della prestazione previdenziale.

Non hai i requisiti per la compilazione del modulo.

Si segnalano di seguito, evidenziati in rosso, i requisiti non soddisfatti.

Contribuente alla Gestione Medici di medicina generale					✓
Medico addetto alla Medicina di Continuità Assistenza / Emergenza Territoriale					→ ✗
esistono versamenti da parte di ASL negli ultimi 12 mesi					✓
Non transitato a rapporto di impiego					✓
No pensionato a carico della gestione Medici di medicina generale					✓
Requisito Vecchiaia					→ ✗
Requisito/i Anzianità					→ ✗
Tipo	Contribuzione	Laurea	Età	Giorni Da Riscattare	
a 42 anni	No	No	-	-	
a 35 anni	Si	No	No	-	

AREA RISERVATA – Richiesta Certificazione APP



- HOME
- NOTIZIE ▶
- ANAGRAFICA
- BANDI ▶
- DOMANDE E DICHIARAZIONI ONLINE ▼
 - Modello D - Dichiarazione dei Redditi Quota B
 - Domiciliazione Bancaria - SDD
 - Riscatti e ricongiunzioni
 - Giornale della previdenza
 - Bonus Enpam e Bonus Enpam + (Covid 19)
 - Regolarizzazione Contributiva
 - Bonus energia (bonus 200 euro, bonus 150 euro)
 - Contribuzione Ridotta
 - Anticipo Prestazione Previdenziale**
 - Esonero Contributivo
 - Sussidio Covid 19
 - Domanda di Pensione e Detrazioni d'imposta
- CONTRIBUTI

Domanda di autorizzazione all'Anticipo della Prestazione Previdenziale

GESTIONE MEDICI DI MEDICINA GENERALE

Anagrafica

Nome:
Cognome
Codice fiscale:



Io sottoscritto, consapevole che in caso di dichiarazioni non veritiere, di formazione o uso di atti falsi, sono previste la perdita dei benefici conseguiti e sanzioni penali (articoli 75 e 76 del D.P.R. 445/2000)

DICHIARO
ai sensi dell'art. 47 del D.P.R. n. 445/2000

di essere medico di cure primarie a ciclo di scelta con un minimo di 1300 assistiti o pediatra di libera scelta con un minimo di 700 assistiti e di voler ridurre l'attività convenzionale in misura pari a

70%

presso Aziende sanitarie del SSN

Clicca su "Inserisci Asl" e digita il nome della azienda sanitaria presso la quale lavori.

Inserisci ASL

AREA RISERVATA – Certificazione APP



HOME

NOTIZIE ▶

ANAGRAFICA

BANDI ▶

DOMANDE E DICHIARAZIONI ONLINE ▼

- Modello D - Dichiarazione dei Redditi Quota B
- Domiciliazione Bancaria - SDD
- Riscatti e ricongiunzioni
- Giornale della previdenza
- Bonus Enpam e Bonus Enpam + (Covid 19)
- Regolarizzazione Contributiva
- Bonus energia (bonus 200 euro, bonus 150 euro)
- Contribuzione Ridotta
- Anticipo Prestazione Previdenziale**
- Esonero Contributivo
- Sussidio Covid 19
- Domanda di Pensione e Detrazioni d'imposta

CONTRIBUTI



FONDAZIONE ENPAM

FONDO DELLA MEDICINA CONVENZIONATA E ACCREDITATA - GESTIONE PREVIDENZIALE MEDICI DI MEDICINA GENERALE

AUTORIZZAZIONE ALL'ANTICIPO DELLA PRESTAZIONE PREVIDENZIALE (APP) AI SENSI DELL'ALLEGATO 5 DELL'ACCORDO COLLETTIVO NAZIONALE PER LA DISCIPLINA DEI RAPPORTI CON I MEDICI DI MEDICINA GENERALE AI SENSI DELL'ART. 8 DEL D.LGS. N. 502 DEL 1992 E S.M.I.

Si attesta che Il DOTT.

Nome:	
Cognome:	
Nato/a il:	
Codice fiscale:	

è in possesso dei requisiti previsti dal Regolamento del Fondo della Medicina Convenzionata e Accreditata per accedere al trattamento previdenziale ordinario.

Il DOTT. _____, fermo restando il rispetto degli ulteriori requisiti di cui all'art. 2 dell'Appendice al Regolamento del Fondo della Medicina Convenzionata e Accreditata, è, pertanto, autorizzato a richiedere l'Anticipo della prestazione previdenziale (APP) a carico della gestione medici di medicina generale.

L'accesso al pensionamento d e I DOTT. _____ è subordinato alla riduzione del 30% dell' attività convenzionale a fronte della contestuale attribuzione con rapporto convenzionale a tempo indeterminato della corrispondente quota di attività ad un medico da incaricare inserito nella graduatoria di cui all'art 19, comma 1 dell' ACN.

La APP decorre dal mese di effettiva riduzione dell'attività in convenzione, certificata dall'Azienda sanitaria di appartenenza, purchè la riduzione abbia effetto dal primo giorno dello stesso mese. Diversamente, la APP decorre dal primo giorno del mese successivo a quello di riduzione dell' attività in convenzione.

IL DIRIGENTE DEL SERVIZIO
(Dott.ssa Alessandra Sorbi)
Alessandra Sorbi

MODULO A

APP - ANTICIPO DELLA PRESTAZIONE PREVIDENZIALE

Gestione medici di medicina generale
medici di assistenza primaria a ciclo di scelta e pediatri di libera scelta



STEP 2 >

PRESENTAZIONE DELLA DOMANDA DI APP ALLA ASL (Allegato 5 degli ACN triennio 2016-2018 in vigore dal 28/04/22)

L'iscritto **presenta, attraverso il modulo B scaricabile dal sito SISAC**, nella sezione dell'ACN di riferimento ([SISAC - Struttura Interregionale Sanitari Convenzionati](#)), **la domanda alla Azienda (ASL) di appartenenza** entro il 31 dicembre di ogni anno, **allegando la certificazione rilasciata dall'Enpam** del raggiungimento del requisito per accedere alla pensione.

APP - ANTICIPO DELLA PRESTAZIONE PREVIDENZIALE

Gestione Medici di medicina generale

medici di assistenza primaria a ciclo di scelta e pediatri di libera scelta



La staffetta generazionale.

SISAC

Struttura Interregionale Scrittori Convegnatori

Prot. n. 219/2023

Roma, 2 marzo 2023

Agli Assessorati alla Sanità

e p.c. Alla Conferenza delle Regioni e delle
Province Autonome

Oggetto: attivazione procedura APP medicina generale e pediatria di libera scelta.

Si comunica che, avendo ottenuto conferma da parte dell'ENPAM circa l'autorizzazione dei Ministeri vigilanti ad attivare le procedure di cui ai rispettivi Allegati n. 5 dell'ACN della medicina generale e della pediatria di libera scelta, contenenti "disposizioni per favorire il ricambio generazionale", a far data dal 20 febbraio 2023 risultano disponibili sul sito istituzionale della SISAC, area "Accordi Collettivi Nazionali", come allegati aggiunti alle pagine degli AACCN 28 aprile 2022, i moduli (Fac simile) per accedere alla procedura dell'Anticipo della Prestazione Previdenziale - APP.

Si ricorda alle Amministrazioni in indirizzo che le clausole negoziali dispongono che l'iscrizione nell'"elenco APP dei medici da incaricare" avvenga previa domanda da presentare entro il 30 di aprile e che tale elenco venga reso pubblico entro il 31 maggio di ciascun anno.

Per il solo anno in corso, in conseguenza dell'attivazione posticipata della procedura, le domande di inserimento nell'"elenco APP dei medici titolari" di cui all'art. 2, dei rispettivi allegati n. 5, potranno essere prodotte alle Aziende dagli interessati entro lo stesso termine (30 aprile 2023) indicato per i medici da incaricare ed il relativo elenco sarà reso pubblico entro il 31 maggio 2023.

Si prega voler favorire la più ampia diffusione della presente a tutte le Amministrazioni interessate.

Cordiali saluti.

Il Coordinatore
dott. Marco Luca Caroli

ATTIVAZIONE PROCEDURA APP

Per il solo anno 2023, in conseguenza dell'attivazione posticipata della procedura, le domande di inserimento nell'ulteriore "elenco APP dei medici titolari" di cui all'art. 2, dei rispettivi allegati n. 5, **potevano essere prodotte alle Aziende dagli interessati entro lo stesso termine (30 aprile 2023) indicato per i medici da incaricare. Il relativo elenco è stato reso pubblico entro il 31 maggio 2023.**

MODULO B

DOMANDA DI ADESIONE ALL'ANTICIPO DELLA PRESTAZIONE PREVIDENZIALE (APP)
(da presentare entro il 31 dicembre)

All'Azienda Sanitaria di.....

Il/La sottoscritto/a.....nato/a.....

.....(prov.....) il...../...../..... Codice Fiscale.....

Comune di residenza..... (prov.....)

Indirizzo.....n.....Cap.....

Telefono.....

PEC.....e-mail.....

Titolare di incarico convenzionale a tempo indeterminato di medico del ruolo unico di assistenza primaria a ciclo di scelta

DICHIARA

- di avere la certificazione ENPAM relativa al possesso dei requisiti per l'Anticipo di Prestazione Previdenziale, come da provvedimento prot. n..... del...../...../..... (copia in allegato);
- di essere disponibile alla riduzione dell'attività convenzionale in misura pari al.....% (da un minimo del 30% fino ad un massimo del 70%);
- di essere a conoscenza che la scelta ha carattere vincolante per un anno;
- di avere n..... assistiti in carico (alla data odierna)

CHIEDE

di essere inserito nell' "Elenco APP dei medici titolari" di codesta Azienda.

Luogo e data _____

Firma _____



MODULO B TITOLARE

La domanda da presentare alla ASL deve riportare i seguenti dati:

- età del richiedente;
- percentuale di riduzione dell'attività convenzionale: da un minimo del 30% fino ad un massimo del 70%. La scelta ha carattere vincolante per un anno;
- numero di assistiti.

Il medico verrà inserito nell'“Elenco APP dei medici titolari”, che sarà reso pubblico entro il 31 gennaio.

APP - ANTICIPO DELLA PRESTAZIONE PREVIDENZIALE

Gestione medici di medicina generale

medici di assistenza primaria a ciclo di scelta e pediatri di libera scelta



STEP 3 > PERIODO DI AFFIANCAMENTO

La **Asl di competenza del medico titolare individua il medico da incaricare** tra quelli inseriti nell'elenco APP, successivamente verrà effettuato un **periodo di affiancamento di 60 giorni** di servizio effettivo.



Al termine del periodo di affiancamento in caso di esito positivo il titolare dovrà fare domanda di APP all'Enpam tramite area riservata per poter **presentare la manifestazione di volontà**.

APP - ANTICIPO DELLA PRESTAZIONE PREVIDENZIALE

Gestione medici di medicina generale

medici di assistenza primaria a ciclo di scelta e pediatri di libera scelta



N.B.
Nota Bene

In mancanza di tale manifestazione di volontà, entrambi i medici restano sospesi dagli Elenchi APP e non possono accedere ad un nuovo periodo di affiancamento per 120 giorni dallo scadere del termine di 15 giorni. **Alla fine del terzo periodo di affiancamento**, nel caso non sia stata manifestata la volontà di avviare l'APP, il medico/pediatra titolare decade dall'elenco APP e **non può accedere alla procedura per due anni**

AREA RISERVATA – DOMANDA DI PENSIONE IN APP

ENPAM

HOME

NOTIZIE ▶

ANAGRAFICA

MEDICO/ODONTOIATRA

AVVISI PAGAMENTO

CERTIFICAZIONI

DOMANDE E DICHIARAZIONI ONLINE ▶

- Modello D - Dichiarazione dei Redditi Quota B
- Gravidanza a rischio
- Domiciliazione Bancaria - SDD
- Riscatti e ricongiunzioni
- Giornale della previdenza
- Regolarizzazione Contributiva
- Contribuzione Ridotta
- Anticipo Prestazione Previdenziale**
- Esonero Contributivo
- Sussidio Covid 19
- Bonus energia (bonus 200 euro, bonus 150 euro)
- Domanda di Pensione e Detrazioni d'imposta

Anticipo della Prestazione Previdenziale

Gestione Medici di Medicina Generale

DOMANDA DI AUTORIZZAZIONE ALL'ANTICIPO DELLA PRESTAZIONE PREVIDENZIALE

Richiedi la certificazione

DOMANDA DI ANTICIPO DELLA PRESTAZIONE PREVIDENZIALE

Compila la Domanda

DOMANDA DI PENSIONE DEFINITIVA

Compila la Domanda

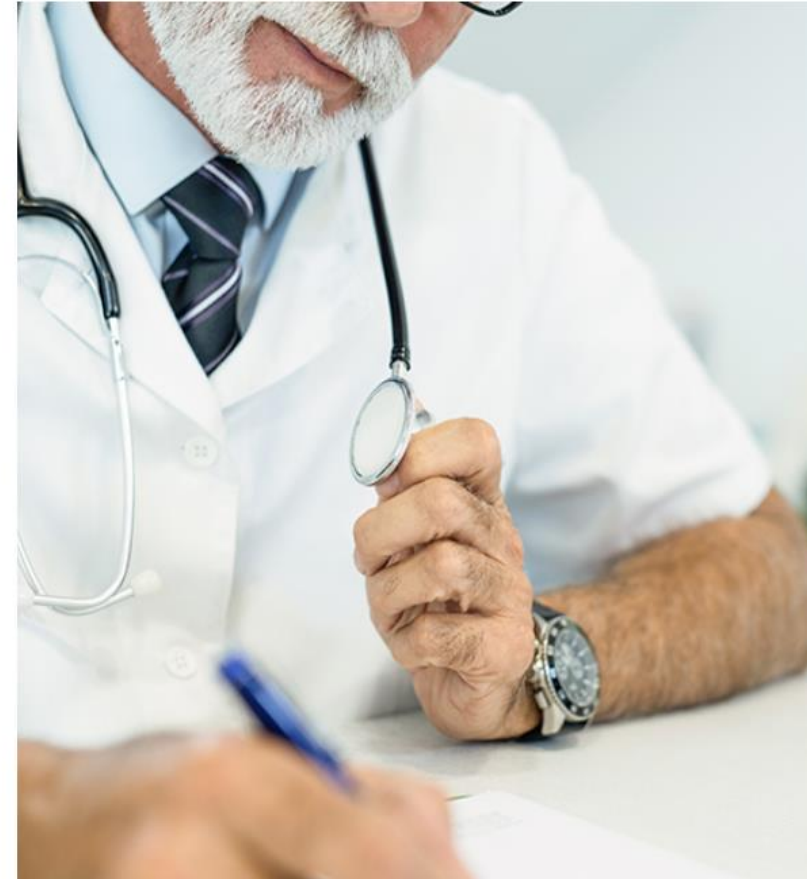

AREA RISERVATA – PRESENTAZIONE DOMANDA APP



- HOME
- NOTIZIE ▶
- ANAGRAFICA
- BANDI ▶
- DOMANDE E DICHIARAZIONI ONLINE ▼
 - Modello D - Dichiarazione dei Redditi Quota B
 - Domiciliazione Bancaria - SDD
 - Riscatti e ricongiunzioni
 - Giornale della previdenza
 - Bonus Enpam e Bonus Enpam + (Covid 19)
 - Regolarizzazione Contributiva
 - Bonus energia (bonus 200 euro, bonus 150 euro)
 - Contribuzione Ridotta
 - Anticipo Prestazione Previdenziale**
 - Esonero Contributivo
 - Sussidio Covid 19
 - Domanda di Pensione e Detrazioni d'imposta
- CONTRIBUTI

Domanda di Anticipo della Prestazione Previdenziale

GESTIONE MEDICI DI MEDICINA GENERALE

Anagrafica

Nome:

Cognome

Codice fiscale:



CHIEDO

L'anticipo della prestazione previdenziale presso la gestione dei Medici di medicina generale.

Sono consapevole che inviando questa richiesta non potrò più fare domanda di riscatto, di ricongiunzione, domanda di pensione in cumulo o totalizzazione.

MODALITA' DI ACCREDITO

Accredito sul conto corrente bancario o sul conto corrente postale a me intestato (**ATTENZIONE: la pensione può essere accreditata solo sul conto corrente intestato al beneficiario; non si accettano libretti postali di risparmio anche se forniti di IBAN**)

Codice iban

Inserisci

Informativa Privacy

Ai sensi dell'art.13 del Regolamento europeo in materia di protezione dei dati personali (UE 2016/679), si informa che i dati personali acquisiti dalla Fondazione verranno trattati nel rispetto degli obblighi di correttezza, liceità, riservatezza e tutela dei diritti dell'interessato per le finalità indicate all'interno dell'informativa consultabile all'indirizzo <https://www.enpam.it/privacy>

Preso visione dell'informativa sulla privacy

← Torna indietro

Invia Modulo

APP - ANTICIPO DELLA PRESTAZIONE PREVIDENZIALE

Gestione medici di medicina generale

medici di assistenza primaria a ciclo di scelta e pediatri di libera scelta



STEP 4 > MANIFESTAZIONE VOLONTÀ

Entro 15 giorni dalla fine del periodo di affiancamento, il medico titolare e il medico da incaricare, **devono manifestare congiuntamente la volontà all'avvio della APP** all'Assessorato alla Sanità della Regione, alla Azienda di competenza e alla Fondazione Enpam, tramite lettera raccomandata A/R o PEC dichiarando la data in cui è stata presentata domanda di APP alla Fondazione Enpam.



MODULO D

DICHIARAZIONE CONGIUNTA DI VOLONTA' DI AVVIO DELL'ANTICIPO DELLA PRESTAZIONE PREVIDENZIALE (APP)

(da presentare entro 15 giorni dalla fine del periodo di affiancamento)

All'Assessorato alla Sanità
della Regione.....

All'Azienda Sanitaria di.....

Alla Fondazione Enpam.....

Il/La sottoscritto/a.....nato/a.....

.....(prov.....) il...../...../..... Codice Fiscale.....

Comune di residenza.....(prov.....)

Indirizzon.....Cap.....

telefono.....PEC.....e-mail.....

titolare di incarico a tempo indeterminato di medico del ruolo unico di assistenza primaria a ciclo di scelta ed aderente alla procedura di ricambio generazionale (APP)

DICHIARA

- di impegnarsi irrevocabilmente a ridurre la propria attività convenzionale in misura pari al.....% (da un minimo del 30% fino ad un massimo del 70%);
- di aver presentato domanda alla Fondazione ENPAM di Anticipo della Prestazione Previdenziale in data.....;

Il/La sottoscritto/a.....nato/a.....

.....(prov.....) il...../...../.....Codice Fiscale.....

Comune di residenza.....(prov.....).

Indirizzon.....Cap.....

Telefono.....PEC.....e-mail.....

a seguito dell'accettazione dell'incarico di medico del ruolo unico di assistenza primaria a ciclo di scelta in esito alla procedura di ricambio generazionale (APP)

DICHIARA

di impegnarsi irrevocabilmente a svolgere la propria attività convenzionale in misura pari al.....% (corrispondente alla quota di riduzione del medico del ruolo unico di assistenza primaria a ciclo di scelta titolare);

I PREDETTI DICHIARANO

di definire di comune accordo la ripartizione degli oneri e delle spese inerenti l'attività convenzionale di medico del ruolo unico di assistenza primaria a ciclo di scelta, sollevando l'Azienda da qualsiasi responsabilità in merito.

Luogo e data _____

Firma _____

Luogo e data _____

Firma _____



MODULO D

La dichiarazione di congiunta volontà di avvio dell'APP (**MODULO D**) è scaricabile dal sito della Sisac, nella sezione degli ACN di riferimento.

APP - ANTICIPO DELLA PRESTAZIONE PREVIDENZIALE

Gestione Medici di medicina generale

medici di assistenza primaria a ciclo di scelta e pediatri di libera scelta



STEP 5 >

PRESENTAZIONE DELLA DOMANDA DI PENSIONE IN APP

(Allegato 5 degli ACN triennio 2016-2018 in vigore dal 28/04/22)

A seguito della manifestazione di volontà delle parti e del conferimento dell'incarico a tempo indeterminato al medico da incaricare, **il medico titolare, per accedere alla prestazione**, dovrà integrare la domanda di pensione in APP tramite l'area riservata Enpam, allegando **la manifestazione di volontà (modello D) già inviata all'Assessorato alla Sanità della Regione e alla Azienda di competenza.**

AREA RISERVATA – INTEGRAZIONE PENSIONE IN APP



HOME

NOTIZIE ▶

ANAGRAFICA

MEDICO/ODONTOIATRA

AVVISI PAGAMENTO

CERTIFICAZIONI

DOMANDE E DICHIARAZIONI ONLINE ▶

- Modello D - Dichiarazione dei Redditi Quota B
- Gravidanza a rischio
- Domiciliazione Bancaria - SDD
- Riscatti e ricongiunzioni
- Giornale della previdenza
- Regolarizzazione Contributiva
- Contribuzione Ridotta
- Anticipo Prestazione Previdenziale**
- Esonero Contributivo
- Sussidio Covid 19
- Bonus energia (bonus 200 euro, bonus 150 euro)
- Domanda di Pensione e Detrazioni d'imposta

Anticipo della Prestazione Previdenziale

Gestione Medici di Medicina Generale

DOMANDA DI AUTORIZZAZIONE ALL'ANTICIPO DELLA PRESTAZIONE PREVIDENZIALE

Richiedi la certificazione

DOMANDA DI ANTICIPO DELLA PRESTAZIONE PREVIDENZIALE

Compila la Domanda

DOMANDA DI PENSIONE DEFINITIVA

Compila la Domanda

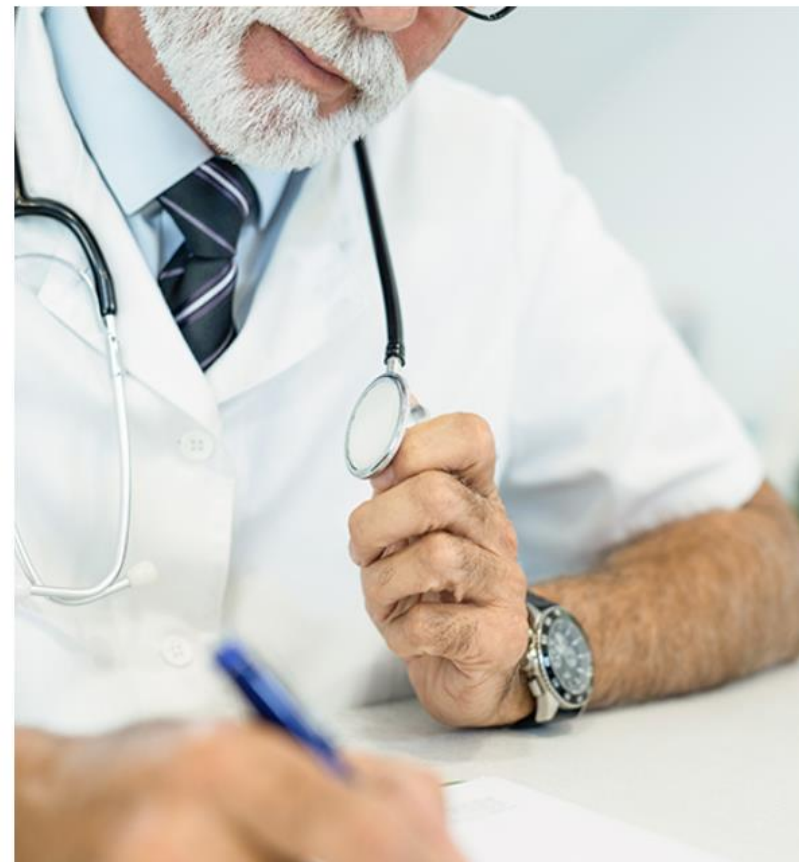

AREA RISERVATA – Integrazione domanda APP



HOME

NOTIZIE ▶

ANAGRAFICA

BANDI ▶

DOMANDE E DICHIARAZIONI ONLINE ▼

- Modello D - Dichiarazione dei Redditi Quota B
- Domiciliazione Bancaria - SDD
- Riscatti e ricongiunzioni
- Giornale della previdenza
- Bonus Enpam e Bonus Enpam + (Covid 19)
- Regolarizzazione Contributiva
- Bonus energia (bonus 200 euro, bonus 150 euro)
- Contribuzione Ridotta
- Anticipo Prestazione Previdenziale**
- Esonero Contributivo
- Sussidio Covid 19
- Domanda di Pensione e Detrazioni d'imposta

CONTRIBUTI

Domanda di Anticipo della Prestazione Previdenziale

GESTIONE MEDICI DI MEDICINA GENERALE

Ultima domanda compilata APPMG-4730391-1679303093112 del 20/03/2023 10:04:53

[Integrazione](#)

[Cambia iban](#)

[Scarica PDF ultimo modulo compilato](#)

AREA RISERVATA – Integrazione domanda APP



- HOME
- NOTIZIE ▶
- ANAGRAFICA
- BANDI ▶
- DOMANDE E DICHIARAZIONI ONLINE ▼
 - Modello D - Dichiarazione dei Redditi Quota B
 - Domiciliazione Bancaria - SDD
 - Riscatti e ricongiunzioni
 - Giornale della previdenza
 - Bonus Enpam e Bonus Enpam + (Covid 19)
 - Regolarizzazione Contributiva
 - Bonus energia (bonus 200 euro - bonus 150 euro)
 - Contribuzione Ridotta
 - Anticipo Prestazione Previdenziale**
 - Esonero Contributivo
 - Sussidio Covid 19
 - Domanda di Pensione e Detrazioni d'imposta
- CONTRIBUTI

Domanda di Anticipo della Prestazione Previdenziale

GESTIONE MEDICI DI MEDICINA GENERALE

Anagrafica

Nome:

Cognome

Codice fiscale:



Consapevole che, in caso di dichiarazioni non veritiere, di formazione o uso di atti falsi, sono previste la perdita dei benefici conseguiti e sanzioni penali (articoli 75 e 76 del decreto del Presidente della Repubblica 445/2000)

DICHIARO
ai sensi dell'art. 47 DPR 445/2000

di non aver presentato domanda di pensione in cumulo (Legge 228/2012 e successive modifiche e integrazioni) o totalizzazione (Decreto legislativo 42/2006)

di non aver presentato domanda di pensione per inabilità assoluta e permanente a carico delle gestioni della Fondazione

AREA RISERVATA – Integrazione domanda APP

ENPAM

- HOME
- NOTIZIE ▶
- ANAGRAFICA
- BANDI ▶
- DOMANDE E DICHIARAZIONI ONLINE ▼
 - Modello D - Dichiarazione dei Redditi Quota B
 - Domiciliazione Bancaria - SDD
 - Riscatti e ricongiunzioni
 - Giornale della previdenza
 - Bonus Enpam e Bonus Enpam + (Covid 19)
 - Regolarizzazione Contributiva
 - Bonus energia (bonus 200 euro, bonus 150 euro)
 - Contribuzione Ridotta
 - Anticipo Prestazione Previdenziale**
 - Esonero Contributivo
 - Sussidio Covid 19
 - Domanda di Pensione e Detrazioni d'imposta
- CONTRIBUTI

di aver ridotto l'attività in qualità di

in misura pari a

di aver sottoscritto la dichiarazione congiunta di volontà di avvio all'anticipo della prestazione previdenziale

in data

di aver inviato la dichiarazione congiunta di volontà di avvio all'anticipo della prestazione previdenziale all'Assessorato della Sanità, all'azienda sanitaria con pec o raccomandata a.r.

del

di essere consapevole che l'App decorrerà dal mese di effettiva riduzione dell'attività in convenzione, purché la riduzione abbia avuto effetto dal primo giorno del mese. Diversamente, la App decorrerà dal primo giorno del mese successivo a quello di effettiva riduzione dell'attività in convenzione.

AREA RISERVATA – Integrazione domanda APP



- HOME
- NOTIZIE ▶
- ANAGRAFICA
- BANDI ▶
- DOMANDE E DICHIARAZIONI ONLINE ▼
 - Modello D - Dichiarazione dei Redditi Quota B
 - Domiciliazione Bancaria - SDD
 - Riscatti e ricongiunzioni
 - Giornale della previdenza
 - Bonus Enpam e Bonus Enpam + (Covid 19)
 - Regolarizzazione Contributiva
 - Bonus energia (bonus 200 euro, bonus 150 euro)
 - Contribuzione Ridotta
 - Anticipo Prestazione Previdenziale**
 - Esonero Contributivo
 - Sussidio Covid 19
 - Domanda di Pensione e Detrazioni d'imposta
- CONTRIBUTI

Prendo atto che per ottenere eventuali detrazioni d'imposta devo compilare il modulo [DICHIARAZIONE PER IL DIRITTO ALLE DETRAZIONI D'IMPOSTA](#)

ALLEGO

Dichiarazione congiunta

Allegare la dichiarazione congiunta di volontà di avvio all'anticipo della prestazione previdenziale

dimensione massima consentita: 2MB, formato file: pdf

Informativa Privacy

Ai sensi dell'art.13 del Regolamento europeo in materia di protezione dei dati personali (UE 2016/679), si informa che i dati personali acquisiti dalla Fondazione verranno trattati nel rispetto degli obblighi di correttezza, liceità, riservatezza e tutela dei diritti dell'interessato per le finalità indicate all'interno dell'informativa consultabile all'indirizzo <https://www.enpam.it/privacy>

Preso visione dell'informativa sulla privacy

APP - ANTICIPO DELLA PRESTAZIONE PREVIDENZIALE

Gestione Medici di medicina generale

medici di assistenza primaria a ciclo di scelta e pediatri di libera scelta



QUALI SONO I COMPENSI IN APP

AL MEDICO TITOLARE:

- i compensi dovuti dall'Asl (al netto della riduzione dell'attività);
- l'assegno di anticipo di prestazione previdenziale dall'Enpam.

AL MEDICO INCARICATO:

Durante l'affiancamento: la retribuzione è a carico del medico titolare nella misura del 30% della quota capitaria, spettano anche gli eventuali compensi per le prestazioni eseguite (quote variabili).

Durante l'App: il compenso è a carico dell'Asl; gli spettano gli stessi compensi dovuti al medico titolare per l'attività convenzionale, in percentuale all'attività che il collega ha ridotto.

APP - ANTICIPO DELLA PRESTAZIONE PREVIDENZIALE

Gestione Medici di medicina generale

medici di assistenza primaria a ciclo di scelta e pediatri di libera scelta



STEP 6 >

PRESENTAZIONE DELLA DOMANDA DI PENSIONE DEFINITIVA

A seguito della definitiva **cessazione dell'attività in convenzione**, l'iscritto titolare di APP dovrà presentare “**Domanda di pensione definitiva**” attraverso l'area riservata del sito Enpam, sempre dalla sezione dedicata all'Anticipo della prestazione previdenziale

AREA RISERVATA – DOMANDA DI PENSIONE DEFINITIVA

ENPAM

HOME

NOTIZIE ▾

ANAGRAFICA

MEDICO/ODONTOIATRA

AVVISI PAGAMENTO

CERTIFICAZIONI

DOMANDE E DICHIARAZIONI ONLINE ▾

- Modello D - Dichiarazione dei Redditi Quota B
- Gravidanza a rischio
- Domiciliazione Bancaria - SDD
- Riscatti e ricongiunzioni
- Giornale della previdenza
- Regolarizzazione Contributiva
- Contribuzione Ridotta
- Anticipo Prestazione Previdenziale**
- Esonero Contributivo
- Sussidio Covid 19
- Bonus energia (bonus 200 euro, bonus 150 euro)
- Domanda di Pensione e Detrazioni d'imposta

Anticipo della Prestazione Previdenziale

Gestione Medici di Medicina Generale

DOMANDA DI AUTORIZZAZIONE ALL'ANTICIPO DELLA PRESTAZIONE PREVIDENZIALE

Richiedi la certificazione

DOMANDA DI ANTICIPO DELLA PRESTAZIONE PREVIDENZIALE

Compila la Domanda

DOMANDA DI PENSIONE DEFINITIVA

Compila la Domanda

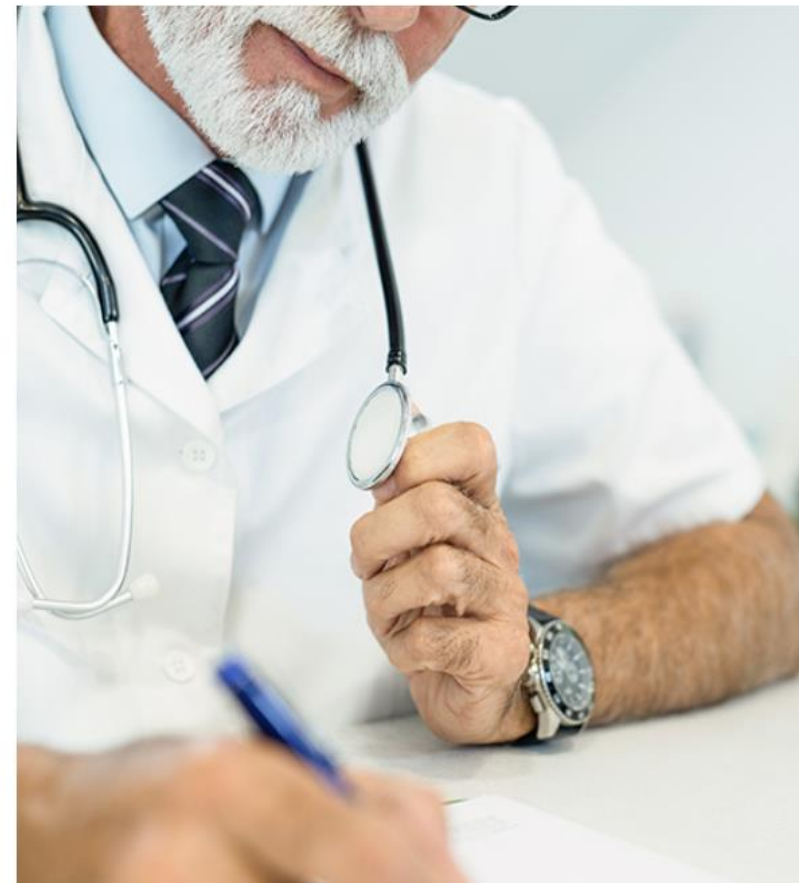

APP - ANTICIPO DELLA PRESTAZIONE PREVIDENZIALE

Ampliamento della platea



«...consapevole della generale carenza di medici che caratterizza ormai da anni il nostro SSN, segnalo che, per l'ENPAM, nulla osta a che venga ampliata la platea dei professionisti che possono accedere alla procedura di ricambio generazionale della APP, in analogia – a titolo esemplificativo – con quanto già previsto dal D.L. n. 35/2019, il cosiddetto Decreto Calabria, e dalle successive norme intervenute in materia».

ENPAM
PREVIDENZA - ASSISTENZA - SICUREZZA

Il Presidente

Al Comitato di Settore Regioni-Sanità
c/o Conferenza delle Regioni e delle Province
Autonome
conferenza@pec.regioni.it

E, p.c. Al Coordinatore SISAC
Dottor Marco Luca CAROLI
segreteria@pec.sisac.info

**Oggetto - Ricambio generazionale APP – Operatività procedure APP per MMG e PLS.
Carenza Medici ruolo unico assistenza primaria a ciclo di scelta e pediatri di libera scelta –
Ampliamento platea medici da incaricare APP**

Gentilissimi,

con la presente, intendo manifestare la massima disponibilità della Fondazione a collaborare per garantire la piena operatività delle procedure dell'Anticipo della prestazione previdenziale in favore dei medici di cure primarie a ciclo di scelta e dei pediatri di libera scelta, previsto dal rispettivo Accordo collettivo di categoria, ratificato il 28 aprile 2022 dalla Conferenza Stato-Regioni, e disciplinato dalla normativa regolamentare della Fondazione che, a seguito dell'intervenuta approvazione ministeriale, è pienamente efficace.

In particolare, consapevole della generale carenza di medici che caratterizza ormai da anni il nostro SSN, segnalo che, per l'ENPAM, nulla osta a che venga ampliata la platea dei professionisti che possono accedere alla procedura di ricambio generazionale della APP, in analogia – a titolo esemplificativo – con quanto già previsto dal D.L. n. 35/2019, il cosiddetto Decreto Calabria, e dalle successive norme intervenute in materia.

Colgo l'occasione per porgere i miei più cordiali saluti.

Il Presidente
Dott. Alberto OLIVETI

Alberto Oliveti

Fondazione Enpam
Ente Nazionale di Previdenza ed Assistenza dei Medici e degli Odontoiatri
Piazza Vittorio Emanuele II, 78 - 00185 Roma
Tel. 06.4829.4858
www.enpam.it

Prt. Usata n° 0040131 del 20/03/2023

ANTICIPO DELLA PRESTAZIONE PREVIDENZIALE (APP)

*per i medici di assistenza primaria a ciclo di
scelta e per i pediatri di libera scelta*



La staffetta generazionale.

RICONGIUNZIONE TOTALIZZAZIONE CUMULO

COSA SUCCEDE SE CI SONO CONTRIBUTI IN ALTRI ENTI?



QUALI SONO LE POSSIBILITÀ ?

TOTALIZZAZIONE
D.lgs. 42/2006

RICONGIUNZIONE
Legge 45/1990

CUMULO
Legge 232 /2016



GLI ISTITUTI A CONFRONTO

RICONGIUNZIONE

È un istituto a titolo oneroso che permette di trasferire **tutti** i contributi versati nelle diverse gestioni pensionistiche in un unico Ente. Da questa possibilità **sono esclusi i contributi della Gestione Separata Inps**.

Il trattamento pensionistico è calcolato in base ai criteri della gestione dove sono confluiti i contributi

TOTALIZZAZIONE

È un istituto a titolo gratuito che permette agli iscritti presso due o più gestioni previdenziali (**compresa la Gestione Separata Inps**) di cumulare **tutti** i periodi non coincidenti ai fini del conseguimento di un'unica pensione.

Il trattamento pensionistico è calcolato pro quota secondo il sistema contributivo, salvo per gli Enti previdenziali privatizzati, come l'Enpam, che applicano le proprie regole di calcolo qualora l'interessato abbia maturato un diritto autonomo alla pensione nella gestione d'iscrizione

CUMULO

Il cumulo permette agli iscritti presso due o più gestioni previdenziali di cumulare **tutti** i periodi non coincidenti ai fini del conseguimento di un'unica pensione (**compresa la Gestione Separata Inps**).

Le gestioni determinano il trattamento pro quota secondo le proprie regole di calcolo



Gestione Separata Inps

Qualora gli iscritti alla gestione separata **non raggiungano i requisiti per il diritto ad una pensione autonoma, ma conseguano la titolarità di un trattamento pensionistico** a carico dell'assicurazione generale obbligatoria dei lavoratori dipendenti, delle forme esclusive e sostitutive della medesima, delle gestione speciali dei lavoratori autonomi, nonché **delle gestioni previdenziali obbligatorie dei liberi professionisti, hanno diritto alla liquidazione della pensione di vecchiaia c.d. «autonoma supplementare» con sole 4 settimane di contribuzione in GS**

Non c'è quindi bisogno di attivare il cumulo!

*Decreto Ministeriale 282 del 2.5.1996 – art. 1, comma 2
Messaggio Inps 219 del 4.1.2013 – art. 3.1*

LA RICONGIUNZIONE

La ricongiunzione per gli iscritti alle Casse dei professionisti è regolata dalla Legge n. 45/1990

È un istituto a titolo oneroso che permette di trasferire i contributi versati nelle diverse gestioni pensionistiche in un unico Ente

Il trattamento pensionistico è calcolato in base ai criteri della gestione dove sono confluiti i contributi

Da questa possibilità sono stati **fino ad oggi esclusi i contributi della Gestione Separata Inps**

Nell'Area Riservata Enpam è possibile consultare l'Estratto Conto Integrato (ECI)

RICONGIUNZIONE DA GESTIONE SEPARATA

L'Inps ha da sempre sostenuto che non sia possibile ricongiungere verso le Casse professionali i contributi versati alla Gestione separata Inps

La **Corte di Cassazione** (sentenza n. 26039/2019) ha riconosciuto il diritto del libero professionista iscritto a una cassa professionale di ricongiungere presso la Cassa i contributi versati nella Gestione separata Inps, in alternativa al cumulo e alla totalizzazione

Sulla base di tale principio il **Tribunale civile**, con sentenza del 15 settembre 2022, ha riconosciuto a un iscritto all'Enpam **il diritto alla ricongiunzione presso la Fondazione dei contributi versati nella Gestione separata Inps**



L'Enpam il 9 marzo 2022 ha presentato un interpello al Ministero del Lavoro in merito all'applicabilità della legge 5 marzo 1990, n. 45 anche con riferimento ai contributi versati presso la Gestione separata, per acquisire un **principio generale** che consenta a tutti i richiedenti il trasferimento di questi contributi

CHI PUÒ FARE DOMANDA DI RICONGIUNZIONE

- ➡ Ha un fondo **cessato** presso un altro ente di previdenza
- ➡ Non ha **rinunciato** a una precedente ricongiunzione da meno di dieci anni
- ➡ Non ha presentato domanda di pensione sul Fondo nel quale intende ricongiungere
- ➡ Non ha presentato domanda di pensione per inabilità assoluta e permanente
- ➡ I superstiti che hanno diritto alla pensione, entro due anni dal decesso dell'iscritto



Nell'Area Riservata Enpam è possibile consultare l'Estratto Conto Integrato (ECI)

COSA SUCCEDE IN CASO DI RINUNCIA ALLA RICONGIUNZIONE

Proposta ricongiunzione inviata – RINUNCIA ALLA RICONGIUNZIONE



Devono trascorrere 10 anni dalla prima richiesta per poter ripresentare domanda di ricongiunzione



E' possibile fare una nuova richiesta anche se non sono trascorsi 10 anni subito prima di presentare domanda di pensione, ma solo se ci sono ulteriori contributi da ricongiungere rispetto alla richiesta precedente

Proposta ricongiunzione non inviata – REVOCA DELLA RICHIESTA



In caso di revoca, prima dell'invio della proposta, la nuova domanda di ricongiunzione può essere subito ripresentata

Valorizzazione dei periodi ricongiunti in Quota A ai fini del diritto alla pensione anticipata Quota B

Delibera 114/2020



Per determinare il requisito contributivo ai fini del diritto al trattamento anticipato per la gestione Quota B, si tiene conto anche **dell'anzianità contributiva relativa ai periodi ricongiunti presso le altre gestioni ENPAM, purché non coincidenti**



PRESENTARE DOMANDA

- ⇒ Attraverso l'Area Riservata del portale
- ⇒ Tramite Ordine dei Medici e degli odontoiatri di appartenenza



TERMINI

Ricongiunzione con costo: pagamento dell'intero importo o, in alternativa, di una somma pari almeno alle prime 3 rate del piano di ammortamento prescelto entro il termine **perentorio di 60 giorni** dal ricevimento della proposta

Ricongiunzione senza costo: l'accettazione deve essere effettuata entro il termine **perentorio di 60 giorni** dal ricevimento della proposta, tramite raccomandata con ricevuta di ritorno

AREA RISERVATA ISCRITTI – Riscatti e Ricongiunzioni



DOMANDE E

DICHIARAZIONI ONLINE

Modello D - Dichiarazione dei Redditi Quota B

Domiciliazione Bancaria - SDD

Riscatti e ricongiunzioni

Giornale della previdenza

Bonus Enpam e Bonus Enpam + (Covid 19)

Contribuzione Ridotta

Regolarizzazione Contributiva

Esonero Contributivo

Anticipo Prestazione

Previdenziale

Sussidio Contagio Covid 19

Domanda di Pensione e

Detrazioni d'imposta



CONSULTAZIONI

CONTRIBUTIVE ▶



IPOTESI PENSIONE



TRACCIABILITÀ

DOMANDE E

Modulistica riscatti e ricongiunzioni

FONDO DI PREVIDENZA GENERALE

Riscatto di Laurea, Specializzazione, Precontributivo, Servizio militare o civile - Quota B

Riscatto di Allineamento - Quota B

Ricongiunzione - Fondo di Previdenza Generale Quota A



FONDO MEDICI DI MEDICINA GENERALE

Riscatto di Laurea, Specializzazione, Corso di formazione in medicina generale, Precontributivo, Periodi di sospensione, Periodi già liquidati, Servizio militare o civile

Riscatto di Allineamento

Ricongiunzione



COSTO DELLA RICONGIUNZIONE

Per determinare **l'eventuale** costo della ricongiunzione si deve determinare la **Riserva Matematica** necessaria per la copertura della contribuzione da ricongiungere.

RISERVA MATEMATICA

Si calcola moltiplicando il valore della **maggior quota di pensione** conseguibile con la ricongiunzione per il **coefficiente di capitalizzazione** relativo al sesso, all'età ed alla anzianità contributiva **dell'iscritto al momento della domanda**



CALCOLO DELLA RICONGIUNZIONE

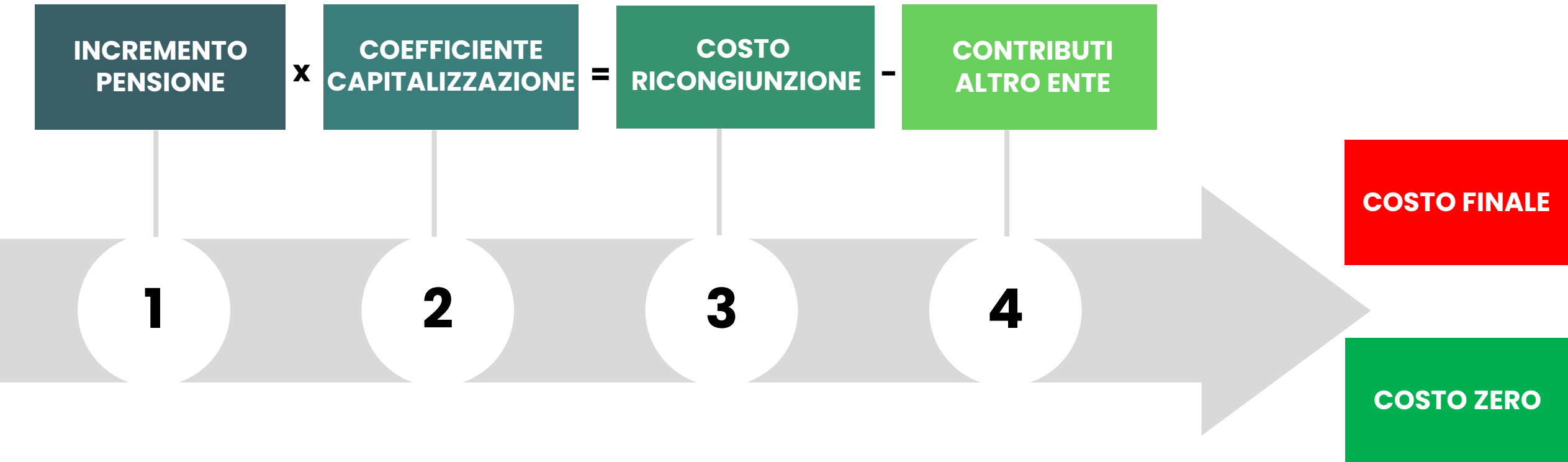

PROPOSTA RICONGIUNZIONE

SENZA COSTO

CALCOLO CONTRIBUTI DI RICONGIUNZIONE

Costo della ricongiunzione	Euro	5.154,32	-
Totale contributi altri Enti da trasferire	Euro	7.376,73	=
Onere a carico dell'iscritto	Euro	0,00	-

CON COSTO

CALCOLO CONTRIBUTI DI RICONGIUNZIONE

Pensione annua lorda con ricongiunzione		Pensione annua lorda senza ricongiunzione		Incremento di pensione annuo lordo
Euro 44.333,04	-	Euro 43.286,82	=	Euro 1.046,22
Incremento di pensione annuo lordo		Coefficiente di capitalizzazione		Costo della ricongiunzione
Euro 1.046,22	X	17,18450	=	Euro 17.978,77
Costo della ricongiunzione		Totale importo contributi altri Enti da trasferire		Totale dovuto
Euro 17.978,77	-	Euro 16.899,76	=	Euro 1.079,01

RICONGIUNZIONE SENZA COSTO È SEMPRE CONVENIENTE?

CASE STUDY

Si comunica che questo ufficio ha provveduto ad effettuare i calcoli relativi alla ricongiunzione da Lei richiesta dai quali è emerso che, in caso di accettazione, **non sussiste alcun onere a Suo carico.**

Si fa presente, inoltre, che l'importo della pensione senza ricongiunzione, calcolata sulla base dei contributi riferiti a periodi antecedenti la data di presentazione della domanda, è pari ad Euro 107.153,26, lordi annui.

Per effetto della ricongiunzione, invece, si viene a determinare una diminuzione dell' ammontare della prestazione (Euro 105.915,16) imputabile alle esigue contribuzioni versate presso gli altri Enti previdenziali, che incidono negativamente sulla media retributiva utilizzata come base di calcolo della prestazione. Tale media retributiva è, infatti, quantificata nella somma tra la retribuzione ricongiunta e la retribuzione effettiva divisa per gli anni di anzianità complessiva.

GG Da Rico	Anzianita No Rico	Pens Annuo No Rico	Anzianita Si Rico	Pens Annuo Si Rico	Riserva Matematica
866	31	107153.26	32.288	105915.16	14.68864
Tasso	Costo Iniziale Rico	Tot Contrib Da Rico	Arretrati Pensione	Costo Rico Netto	N Fascicolo
1.1	-18186.01	7376.73	0	= -25562.74	

RICONGIUNZIONE SENZA COSTO È SEMPRE CONVENIENTE?

CASE STUDY

In questo caso l'iscritto dovrebbe approfondire la posizione presso l'Ente dove risiedono i contributi prima di procedere con l'accettazione della proposta di ricongiunzione

CALCOLO CONTRIBUTI DI RICONGIUNZIONE

Costo della ricongiunzione	Euro	210.619,98	-
Totale contributi altri Enti da trasferire	Euro	542.264,33	=
Onere a carico dell'iscritto	Euro	0,00	-

CHI PUO' ATTIVARE IL CUMULO



⇒ Non è già titolare di trattamento pensionistico

⇒ Ha due o più forme di assicurazione obbligatoria, compresa la Gestione Separata Inps e gli Enti di previdenza privatizzati

Per il computo dell'anzianità contributiva i periodi da cumulare non devono essere coincidenti. Se i periodi sono coincidenti, sono utili per determinare l'importo dell'assegno ma non l'anzianità contributiva.



Qualora la posizione contributiva fosse **irregolare**, sarà necessario **sanare** tutte le morosità prima della presentazione della domanda.

Il pagamento di tutte le quote di pensione derivante dal cumulo viene effettuato dall' **INPS**

CUMULO – TRATTAMENTI PENSIONISTICI



REQUISITI PENSIONE ANTICIPATA 2024

Fino al 2026

CUMULO

TOTALIZZAZIONE

Uomini

42 anni e 10 mesi di contribuzione

Donne

41 anni e 10 mesi di contribuzione

Finestra = 3 mesi

30 anni anzianità di laurea

Cessazione rapporto di lavoro

Uomini e Donne

41 anni di contribuzione

Finestra = 21 mesi*

*apertura finestra 42 anni e 9 mesi

Cessazione rapporto di lavoro

La pensione viene erogata direttamente dall'Inps al ricorrere dei requisiti di età e di contribuzione, sia per la quota Enpam che per la quota Inps

QUALI SONO LE FASI DELLA PROCEDURA DEL CUMULO

STEP 1 >

ACQUISIZIONE DOMANDA

La domanda presentata dall'iscritto viene inserita dall'ente istruttore nella piattaforma cumulweb. Il dipendente in attività si rivolgerà all'Inps, mentre quello che ha già cessato a suo tempo, si rivolgerà all'Enpam



Prima di presentare la domanda, bisogna verificare che nell'estratto conto contributivo risultino i periodi e i compensi relativi all'intera attività lavorativa svolta. In caso contrario l'Enpam non potrà procedere con l'inserimento

QUALI SONO LE FASI DELLA PROCEDURA DEL CUMULO

STEP 2 >

CONVALIDA DEI CONTRIBUTI

In questa fase ciascun ente dovrà convalidare i periodi contributivi inseriti. In assenza di tale adempimento da parte di uno degli enti coinvolti, la procedura non consente il passaggio alla fase successiva

STEP 3 >

VERIFICA DIRITTO

Questa fase è riservata esclusivamente all'ente istruttore. La procedura, in base ai periodi convalidati, determina la data di decorrenza della pensione. In caso di mancato perfezionamento dei requisiti richiesti, l'ente istruttore adotta un provvedimento di reiezione

CUMULWEB

È la piattaforma **INPS** nella quale confluiscono le domande di pensione in cumulo

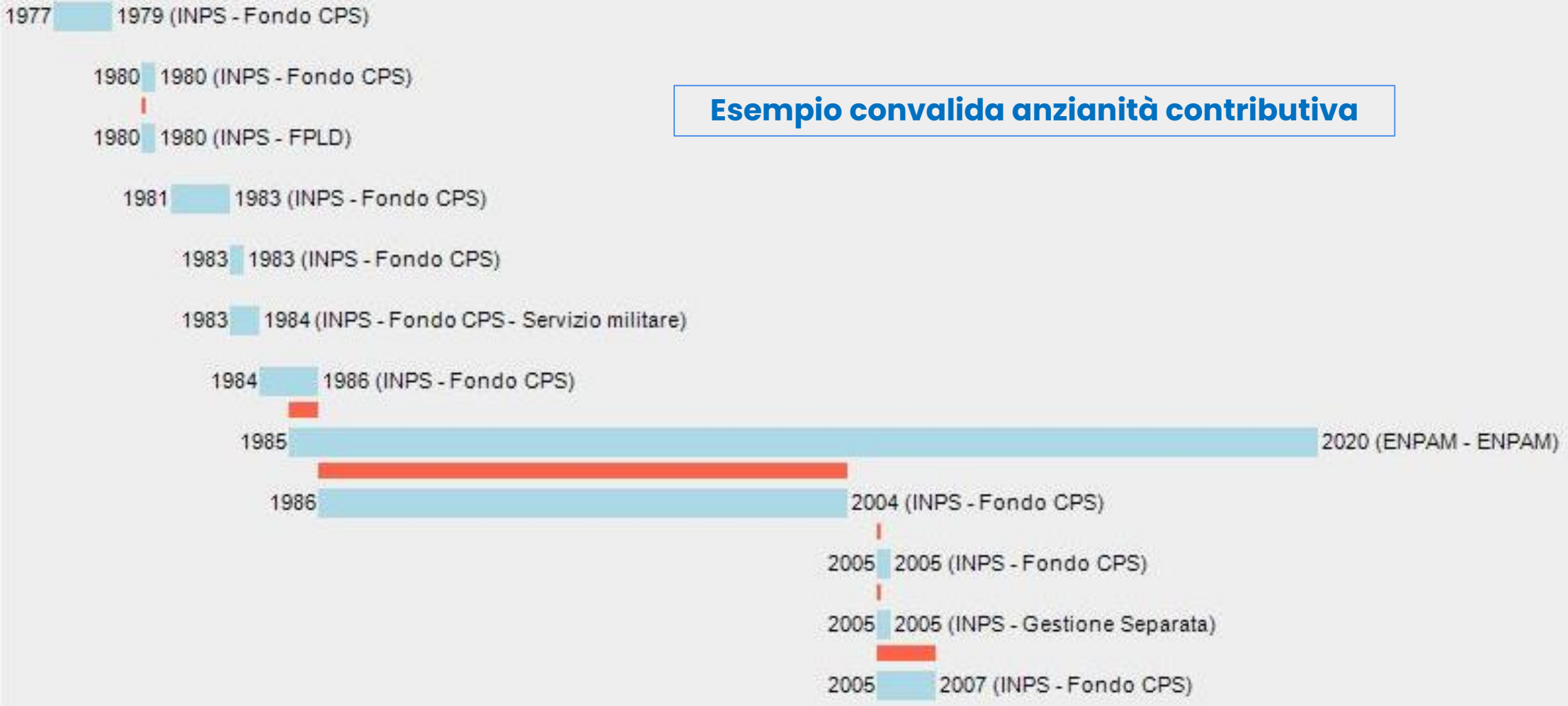

NON TUTTI SANNO CHE...



Per individuare l'esatta decorrenza della contribuzione della **Quota A** ricordiamo che fino al **1990** la contribuzione partiva da **gennaio dell'anno successivo all'iscrizione all'albo**

Dal **1991** dal mese successivo a quello di iscrizione all'albo

QUALI SONO LE FASI DELLA PROCEDURA DEL CUMULO

STEP 4 >

INSERIMENTO PRO-RATA

In questa fase ciascun ente inserisce in piattaforma il proprio pro-rata

STEP 5 >

DEFINIZIONE

L'ente istruttore accoglie la domanda per consentire **all'Inps il pagamento in 13 mensilità**, con relativa attribuzione del numero di certificato pensione

REQUISITI PENSIONE VECCHIAIA 2024

Fino al 2026

CUMULO

TOTALIZZAZIONE

INPS

67 anni

20 anni contribuzione

Cessazione attività

ENPAM

68 anni

20 anni contribuzione

Cessazione attività

ENPAM - INPS

66 anni

20 anni contribuzione

Finestra = 18 mesi
(67 anni e 6 mesi)

Cessazione attività

DECORRENZE DEL CUMULO

In caso di **pensione di vecchiaia in regime di cumulo**, la quota di pensione a carico dell'**INPS** viene **immediatamente erogata** al ricorrere dei requisiti di età e di contribuzione, utilizzando, per l'accertamento del requisito contributivo, tutti i periodi accreditati presso le gestioni coinvolte

La quota di pensione **ENPAM** è, invece, liquidata **successivamente** al raggiungimento dei requisiti previsti dalla normativa regolamentare della Fondazione

ATTENTION

Si ricorda che al compimento del 68° anno di età, l'iscritto **dovrà cessare OGNI attività** convenzionata e/o accreditata. Diversamente l'Inps recupererà gli importi erogati fino a quel momento

CUMULO – PENSIONE DI INABILITÀ

L'iscritto alle gestioni Enpam per ottenere la pensione di inabilità deve essere stato riconosciuto inabile in modo assoluto e permanente all'esercizio della professione medica/odontoiatrica dalla commissione medica dell'Ordine di appartenenza

Nel caso in cui risulti iscritto a più gestioni previdenziali, può scegliere presso quale Ente presentare la domanda di pensione in cumulo

In tal caso l'accertamento sanitario sarà disposto dall'Ente istruttore

Decorrenza

⇒ Mese successivo alla presentazione della domanda in caso di attività già cessata

⇒ Mese successivo alla cessazione dell'attività



DOMANDA PENSIONE IN CUMULO



- ⇒ Tramite apposita modulistica scaricabile dal sito dell'Enpam
- ⇒ Tramite OM (***in caso di inabilità assoluta e permanente solo tramite OM***)
- ⇒ Tramite Patronato

QUANDO

Iscritti attivi: entro il mese della cessazione dell'attività professionale -nel caso in cui è richiesta- se si è in possesso di tutti i requisiti

Superstiti (indiretta): dopo il decesso dell'iscritto. La titolarità di una pensione diretta da parte del familiare superstite non preclude la pensione indiretta in regime di cumulo

DOVE

La domanda deve essere presentata all'ultimo ente pensionistico presso il quale si è iscritti

ALIQUOTA DI PENSIONE A SUPERSTITI

ENPAM

70% per il coniuge senza figli

INPS

60% per il coniuge senza figli



CUMULO PENSIONE A SUPERSTITI E REDDITO DA LAVORO

ENPAM

Le pensioni a superstiti erogate dalla Fondazione non sono soggette a decurtazione in presenza di redditi da lavoro del beneficiario

INPS

Le pensioni erogate sono decurtate in base all'entità del reddito del superstite beneficiario

Ammontare dei redditi *	% di riduzione
Fino a € 21.985,86	Nessuna
Oltre € 21.985,86 fino a € 29.314,48	25%
Oltre € 29.314,48 fino a € 36.643,10	40%
Oltre € 36.643,10	50%

Le decurtazioni non si applicano nel caso in cui il beneficiario faccia parte di un nucleo familiare con figli minori, studenti o inabili, individuati secondo la disciplina dell'AGO



CONFRONTO IMPORTO PENSIONI A SUPERSTITI

IPOTESI

Ente di Previdenza	Reddito del coniuge superstite	Importo della pensione del <i>de cuius</i>	Aliquota di pensione per il coniuge superstite	Importo pensione per il coniuge superstite	Aliquota di decurtazione	Pensione decurtata per coniuge superstite	Differenza ENPAM - INPS
INPS	€ 40.000	€ 40.000	60%	€ 24.000	50%	€ 13.310*	+ € 14. 690
ENPAM		€ 40.000	70%	€ 28.000	0%	€ 28.000	

+ 110%

*In base al reddito, l'importo spettante sarebbe soggetto ad una riduzione teorica del 50%. Tuttavia, per la *clausola di salvaguardia*, la pensione di reversibilità effettivamente spettante, cumulabile con il reddito, ammonta a € 13.309,65.



CUMULO – PENSIONE INDIRETTA

La pensione indiretta ai superstiti si consegue in base ai requisiti di assicurazione e di contribuzione richiesti dall'ente nel quale il dante causa era iscritto al momento del decesso

E' SEMPRE CONVENIENTE ATTIVARE L'ISTITUTO DEL CUMULO?

Pediatra uomo – 55 anni- muore in attività – coniuge superstite con reddito elevato

- ⇒ 10 anni di contribuzione Enpam MMG (fondo attivo)
- ⇒ 10 anni di contribuzione ospedaliero (fondo cessato) che non dà diritto a pensione indiretta

Valutato **ricongiunzione, cumulo e totalizzazione**

Pensione in cumulo leggermente più conveniente, ma **optato per la ricongiunzione** –costo zero- in Enpam perché:

- ⇒ Quota reversibile **Enpam 70%** mentre **Inps 60%**
- ⇒ Gli importi dei trattamenti pensionistici ai superstiti Inps **sono cumulabili con i redditi del beneficiario (Tabella F)**

MEDICINA GENERALE – INABILITÀ TEMPORANEA Primi 30 giorni

MEDICINA GENERALE – INABILITÀ TEMPORANEA

Primi 30 giorni

I **primi 30 giorni** di assenza dal lavoro sono coperti dalla compagnia Cattolica in coassicurazione con Groupama

L'inabilità deve essere comunicata alla compagnia **entro 10 giorni** dall'evento, oppure, in caso di ricovero, entro 10 giorni dalle dimissioni dall'istituto di cura, attraverso specifico modulo

<https://www.polizza30giornimedici.it/wp-content/uploads/2021/10/Modulo-Cattolica-Assicurazioni-finale-.pdf>

Numero verde 800 688 317 – attivo dal lunedì al venerdì ore 9,00-13,00 e dalle 14.00 alle 17.30



Pec

30gginfortuni.cattolica@legalmail.it – infortuni

30ggmalattia.cattolica@legalmail.it – malattia

Raccomandata

Società Cattolica di Assicurazione – Agenzia Romagrandirischi – Piazza Sallustio 9 – 00187 Roma

Per i **pediatri non è prevista la copertura assicurativa di Cattolica**. Gli iscritti possono rivolgersi ai sindacati Fimp e Cipe

COSA ASSICURA LA POLIZZA

- Assicura il medico a ruolo unico di assistenza primaria a ciclo di scelta, ad attività oraria (continuità assistenziale) e il medico di emergenza sanitaria territoriale che a causa di malattia e/o malattia in gravidanza e/o infortunio si trovi nell'impossibilità di prestare la propria opera
- Assicura le eventuali conseguenze per invalidità permanente e da infortunio

La polizza è divisa in tre sezioni

1. rimborso spese sostenute e/o di mancato guadagno
2. invalidità permanente da infortunio massimale 175.000€ (franchigia 7%) - morte da infortunio massimale 125.000€
3. invalidità permanente da malattia massimale 125.000€ (franchigia 24%)

NUOVE CATEGORIE

Tutti i Medici degli istituti penitenziari convenzionati con l'ACN, sono coperti dalla polizza dei primi 30 giorni

A breve dovrebbero entrare due nuove categorie

- 1.** I medici componenti delle Commissioni per lo svolgimento degli accertamenti medico - legali sui lavoratori dipendenti pubblici e privati assenti per malattia
- 2.** I medici di medicina fiscale per lo svolgimento degli accertamenti medico-legali sui lavoratori dipendenti pubblici e privati assenti per malattia

COSA FARE IN CASO DI...

Invalidità permanente da malattia

Bisogna allegare un certificato medico **con postumi superiori al 24%** e richiedere passati 160 giorni la visita medico legale

<input type="checkbox"/>	SENZA POSTUMI (o con postumi inferiori al 25%)
<input type="checkbox"/>	CON POSTUMI DA INVALIDITA' PERMANENTE DA MALATTIA – (bisogna allegare un certificato medico con indicazione percentuale di invalidità pari o superiore al 25%)

Infortunio con postumi accertati superiori al 7%

Insieme all'invio del certificato medico per l'infortunio, è consigliabile richiedere la visita del medico fiduciario

<input type="checkbox"/>	Il sinistro è SENZA POSTUMI (o inferiori al 7%)
<input type="checkbox"/>	Il sinistro ha POSTUMI DA INFORTUNIO (se si richiede l'apertura per IPI bisogna allegare un certificato medico comprovante i POSTUMI superiori al 7%)

In entrambi i casi, se viene riconosciuta **un'invalidità permanente pari o superiore al 50%** dalla quale ne consegue la perdita dei requisiti ad esercitare l'attività di Medico Medicina Generale in convenzione **verrà liquidato un importo pari al 100% della somma assicurata**

MEDICINA GENERALE – INABILITÀ TEMPORANEA

È una prestazione economica che spetta all'iscritto/a che si trova in una condizione di inabilità assoluta e temporanea a causa di un infortunio o di una malattia

DECORRENZA

I primi 30 giorni di assenza dal lavoro sono coperti dalla compagnia Cattolica*, fatta eccezione per i pediatri



L'indennità Enpam spetta **dal 31° giorno** dalla data dell'infortunio o della malattia per un periodo **massimo di 24 mesi** anche non continuativi, calcolati nell'arco degli ultimi 48 mesi

Se l'attività professionale viene sospesa per più di 6 mesi continuativi, la domanda d'indennità esonera dal pagamento del contributo per la Quota A

***Attenzione:** l'inabilità deve essere comunicata alla compagnia Cattolica entro 10 giorni dall'evento, oppure, in caso di ricovero, entro 10 giorni dalle dimissioni dall'istituto di cura

MEDICINA GENERALE - CHI PUÒ FARE RICHIESTA



- ⇒ è **titolare di un rapporto convenzionale** in corso - anche a tempo determinato o di sostituzione
- ⇒ è diventato inabile **in modo temporaneo** e assoluto a causa di una malattia o di un infortunio
- ⇒ ha **sospeso tutte le attività professionali** - come convenzionato e libero professionista



Che cosa succede in caso di infortunio in servizio?

L'indennità è prevista solo per i Medici addetti alla continuità assistenziale e all'emergenza territoriale. L'Azienda sanitaria locale di appartenenza garantisce una copertura assicurativa dal 1° giorno dell'infortunio fino a un massimo di 300 giorni . A partire dal 31° giorno si aggiunge l'indennità dell'Enpam che viene pagata fino a un massimo di 24 mesi

Cosa succede in caso di decesso dell'iscritto?

In caso di decesso, intervenuto dopo la presentazione della domanda all'ENPAM, la prestazione è erogata al coniuge, o in assenza di questi, ai figli oppure agli eredi

MEDICINA GENERALE – CALCOLO INDENNITÀ



Per i medici di base, pediatri, guardie mediche ed addetti all'emergenza territoriale l'indennità giornaliera si calcola operando il 62,5% sulla media dei compensi percepiti dall'iscritto nei 3 mesi che precedono il mese di insorgenza dello stato di inabilità

EROGAZIONE DELLA PRESTAZIONE

L'indennità viene pagata entro 120 giorni dalla ricezione della domanda completa dei documenti richiesti



In caso di richiesta di pensione di inabilità permanente l'indennità può essere erogata per un max di 90 giorni dalla comunicazione di riconoscimento del diritto a pensione per inabilità assoluta e permanente

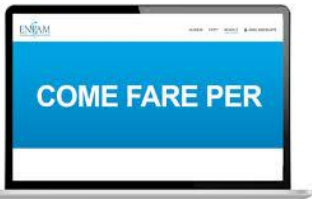

MEDICINA GENERALE – PRESENTARE DOMANDA

- ⇒ Tramite apposita modulistica scaricabile dal sito dell'Enpam
- ⇒ Tramite OM



Serve presentare il Certificato medico?

Per agevolare gli iscritti e semplificare la procedura per l'erogazione dell'indennità di malattia, all'iscritto è richiesta solo la presentazione della domanda.

L'Ufficio procede autonomamente a richiedere alle ASL competenti i periodi di sospensione per malattia fruiti dall'iscritto nonché i compensi professionali.

In caso di malattia continuativa gli ulteriori periodi di inabilità sono acquisiti automaticamente.

Domanda per l'indennità di inabilità temporanea

(malattia, infortunio, gravidanza a rischio)

- Medici dell'assistenza primaria
- Pediatri di libera scelta
- Medici addetti alla continuità assistenziale e all'emergenza territoriale

PRESTAZIONI

protocollo

Nome _____ Cognome _____
Codice Enpam _____ Codice Fiscale _____
Data di nascita ___/___/___ a _____ prov. _____
residente a _____ prov. _____
indirizzo _____ cap. _____
tel. _____ cell. _____ domiciliato a (indicare solo se diverso dalla
residenza) _____ prov. _____
indirizzo _____ cap. _____
Email _____ PEC _____

Consapevole che, in caso di dichiarazioni non veritiere, di formazione o uso di atti falsi, sono previste la perdita dei benefici conseguiti e sanzioni penali (articoli 75 e 76 del decreto del Presidente della Repubblica 445/2000)

Dichiaro

di essere iscritto/a all'Ordine dei medici della provincia di _____

di essere titolare di un rapporto convenzionale in corso come (indicare la categoria):

Medico dell'assistenza primaria con un incarico (indicare il tipo di contratto):

a tempo indeterminato a tempo determinato di sostituzione

Pediatra di libera scelta con un incarico (indicare la tipologia di contratto):

a tempo indeterminato a tempo determinato di sostituzione

Medico addetto alla continuità assistenziale con un incarico (indicare la tipologia di contratto):

a tempo indeterminato a tempo determinato di sostituzione

Medico addetto all'emergenza territoriale con un incarico (indicare la tipologia di contratto):

a tempo indeterminato a tempo determinato di sostituzione

FACSIMILE

MODULO INABILITÀ TEMPORANEA - MG

INDENNITÀ DI MATERNITÀ

INDENNITÀ DI MATERNITÀ

L'indennità di maternità spetta **per i 2 mesi antecedenti al parto e per i 3 mesi successivi** a tutte le professioniste iscritte all'Enpam. Per le studentesse, iscritte all'Ente, è previsto un sussidio assistenziale

AI FINI DELLA TUTELA

- l'iscrizione all'ENPAM non deve essere successiva al parto
- non è necessaria la sospensione dell'attività professionale
- l'indennità non deve essere stata corrisposta da altro ente*

*In questi casi l'Enpam comunque assicura un indennizzo integrativo fino al raggiungimento delle 5 mensilità e a copertura dell'importo minimo previsto per legge

Per le studentesse in Medicina e Odontoiatria iscritte all'Enpam è previsto un sussidio assistenziale



CALCOLO INDENNITÀ DI MATERNITÀ

L'importo dell'assegno corrisponde **all'80% di 5/12** del reddito professionale, percepito e denunciato ai fini fiscali nel secondo anno precedente alla data del parto

ESEMPIO: Se il parto avviene nel 2024, si prende a riferimento il reddito 2022 dichiarato nel 2023

TABELLA 9 – Importo annuo dell'indennità di maternità

Anno	Importo minimo mensile INPS per indennità di maternità	Reddito lordo annuo minimo valutabile	Reddito lordo annuo massimo valutabile G.U. n. 251 del 28/10/2003	Indennità minima lorda per 5 mesi	Indennità massima lorda per 5 mesi
2023	€ 563,74	€ 16.709,16	€ 83.545,80	€ 5.569,72	€ 27.848,60
2024*	€ 598,61	€ 17.742,82	€ 88.714,08	€ 5.914,22	€ 29.571,10



Qualora il reddito imponibile presso l'Enpam sia inferiore a **€ 21.233,92** l'Ente provvede a erogare un'ulteriore prestazione pari a **€ 1.179,67** per l'anno 2024

INTEGRAZIONE MATERNITÀ

L'indennità di maternità è riconosciuta per **ulteriori tre mesi** alle libere professioniste che abbiano dichiarato un **reddito inferiore nell'anno 2024 a 9.280,21 euro** (8.804,75 euro per il 2023)



GRAVIDANZA A RISCHIO

Dal **13 agosto 2022** è entrato in vigore il **nuovo Decreto Legislativo** che ha riconosciuto alle libere professioniste il pagamento **dell'indennità di maternità per i periodi di interdizione da lavoro per gravidanza a rischio**



IMPORTO

L'indennità è calcolata alla stessa stregua dei periodi di tutela della maternità



La domanda deve essere presentata **entro e non oltre 180 giorni dalla data del parto effettivo**

GRAVIDANZA A RISCHIO – Documenti Richiesti



- **Provvedimento di interdizione** dall'attività professionale a causa di gravidanza a rischio, **rilasciato dalla ASL** territorialmente competente, con indicazione del periodo di interdizione e della data presunta parto. Qualora il provvedimento non riporti la data presunta parto sarà necessario allegare anche il certificato medico in originale attestante tale data
- Copia della dichiarazione dei redditi prodotti nel secondo anno che precede quello dell'evento
- Copia delle certificazioni rilasciate da tutti i sostituti di imposta da cui risultino le ritenute fiscali applicate

NOVITÀ SULL'INDENNITÀ DI MATERNITÀ

- **Aumentati gli importi:** per il **2024** l'indennità minima è di **5.914,22 euro** (nel 2023 è di 5.569,72 euro); la massima è di **29.571,10 euro** (nel 2023 è di 27.848,60 euro).



- **Tre mesi di maternità in più** per le libere professioniste con un reddito inferiore nell'anno **2024** a **9.280,21 euro** (8.804,75 euro per il 2023).
- La **gravidanza a rischio è ora calcolata come l'indennità di maternità**, quindi in proporzione al reddito e non più limitata ai circa 1.000 euro al mese.